Lokalanzeiger für den Raum Vaihingen – Sachsenheim

wochenblatt + sachsenheim post Amtsblatt

Auflage: 32.000 Exemplare

Kostenlose Verteilung in: Vaihingen Stadt + Stadtteile, Gemeinde Eberdingen, Gemeinde Illingen, Oberriexingen, Sersheim, Stadt Sachsenheim + Stadtteile, Großglattbach, Iptingen

der Stadt Vaihingen an der Enz

57. Jahrgang, Nummer 25 wochenblatt.vkz.de Donnerstag, 25. Juni 2026

Beliebte Freilichtbühne öffnet wieder ihre Tore – Vorstellungen im Juli: „Was man von hier aus sehen“ kann und „Angstmän“

Bühne frei für das Eberdinger Sommertheater

Eberdingen – Das Eberdinger Sommertheater lädt im Juli bereits zum 19. Mal zu seiner beliebten Freilichtsaison ein. Was einst in kleinem Rahmen begann, hat sich längst zu einer festen Größe im kulturellen Kalender der Region entwickelt und begeistert Jahr für Jahr zahlreiche Zuschauerinnen und Zuschauer. Auch in diesem Jahr hat die Mitbegründerin des Sommertheaters, Ina Wernstedt, die literarische Vorlage des Abendstückes für die Eberdinger Bühne bearbeitet. Wie gewohnt wurden die Stoffe so umgesetzt, dass sie ein generationenübergreifendes Publikum ansprechen und für die ganze Familie geeignet sind, teilen die Veranstalter mit.

An vier Abenden, am 17., 18., 24. und 25. Juli, steht das Stück **„Was man von hier aus sehen kann“** nach dem gleichnamigen Roman von Mariana Leky auf dem Spielplan.

Das Eberdinger Sommertheater lädt im Juli wieder zu seinen Open-Air-Aufführungen hinter dem Neuen Rathaus in Eberdingen ein. Die Vorführungen finden an mehreren Terminen am Abend unter freiem Himmel statt. Im Bild: Szene mit dem Optiker und Selma aus dem Stück „Was man von hier aus sehen kann.“ Foto: p

Im Mittelpunkt der Geschichte steht Luise, die bei ihrer Großmutter Selma in einem kleinen Dorf im Westerwald aufwächst. Selma besitzt eine besondere Gabe: Immer wenn sie von einem Okapi träumt, stirbt jemand im Dorf. Die Ungewissheit darüber, wen es treffen wird, bewegt die Dorfbewohner dazu, Geheimnisse offenzulegen und ihr Leben neu zu betrachten. Entstanden ist eine berührende Geschichte über Liebe, Verlust und die besonderen Beziehungen innerhalb einer Dorfgemeinschaft.

Für Familien und jüngere Theaterbesucher wird am 19. und 26. Juli das Stück **„Angstmän“** von Hartmut El Kurdi aufgeführt. Darin freut sich Jennifer darauf, erstmals eine Nacht allein zu Hause zu verbringen und allerlei verbotene Dinge auszuprobieren. Doch als es dunkel wird, entdeckt sie einen ungewöhnlichen Gast in ihrem Kleiderschrank: Angstmän, einen außerirdischen Besucher und zugleich den größten Angsthasen des Universums. Das fantasievolle und humorvolle Stück erzählt von Mut, Freundschaft und dem Umgang mit den eigenen Ängsten.

Der Vorverkauf hat bereits begonnen. Karten kosten im Vorverkauf einschließlich Gebühren 14 Euro, ermäßigt 7 Euro. An der Abendkasse beträgt der Eintritt 17 Euro, ermäßigt 10 Euro. Die Karten für Angstmän kosten im Vorverkauf einheitlich 7 Euro, an der Abendkasse 10 Euro.

Tickets sind über die Website des Theater in der Nussschale, bei Reservix (Telefon 07 61 88 84 99 99) sowie im Reisebüro der Vaihinger Kreiszeitung erhältlich. (p)

Aus dem Inhalt

Fundgrube
Private Kleinanzeigen mit Sparten wie Automarkt, Immobilienverkäufe, Vermietungen und Verkäufe im Innenteil.

Bauen und Wohnen
Tipps und kompetente Ansprechpartner rund um dieses Thema gibt es auf zwei Sonderseiten. Außerdem geht es im redaktionellen Teil unter anderem darum, warum Rauchmelder besonders in Kinderzimmern wichtig sind und wie sich separate Ankleidezimmer momentan als Trend etablieren.

Rezept der Woche
Smashed Blumenkohl und Brokkoli.

Illingen feiert vom 27. bis 29. Juni das 50. Dorf- und Kelterfest mit einem abwechslungsreichen Unterhaltungs- und Kinderprogramm

Ein Wochenende im Zeichen der Gemeinschaft

Illingen - Vom 27. bis 29. Juni 2026 feiert Illingen sein traditionelles Dorf- und Kelterfest – und das in diesem Jahr mit einem ganz besonderen Anlass. Das beliebte Fest findet bereits zum 50. Mal statt und steht ganz im Zeichen der Gemeinschaft, des Miteinanders und der gelebten Vereinskultur, wie die Gemeindeverwaltung Illingen mitteilt.

Die offizielle Eröffnung erfolgt am Samstag (27. Juni) um 17 Uhr mit dem traditionellen Fassanstich durch Bürgermeister Armin Pioch. Musikalisch begleitet wird die Eröffnung vom Musikverein Illingen e.V., der für den festlichen Rahmen sorgt. Am Abend übernimmt ab 20 Uhr die Band „Besser“ die Bühne und wird mit ihrer Mischung aus Pop, Rock, Oldies und aktuellen Hits für beste Stimmung sorgen. Die Besucherinnen und Besucher dürfen sich auf einen stimmungsvollen Abend freuen, bei dem die Bühne garantiert zum Glühen gebracht wird.

Bereits am Samstagnachmittag lädt das DRK ab 15 Uhr zu einem Flohmarkt auf dem Schulhof ein. Angeboten wird alles außer Kleidung – für Sammler und Schnäppchenjäger dürfte bestimmt etwas dabei sein.

Während des gesamten Festwochenendes sorgen zahlreiche Vereine und Organisationen mit ihren Ständen für ein abwechslungsreiches Angebot an Speisen und Getränken. Die Gäste dürfen sich auf viele kulinarische Leckerbissen und ein vielfältiges Programm für die ganze Familie freuen.

Der Sonntag beginnt um 10.30 Uhr mit einem ökumenischen Gottesdienst in der Cyriakuskirche. Ab 12.30 Uhr steht insbesondere der Nachwuchs im Mittelpunkt. Auf dem Schulhof erwartet Kinder und Jugendliche ein attraktives Mitmach- und Unterhaltungsangebot. Auch auf der Bühne wird ab 12.30 Uhr einiges geboten: Neben Aufführungen der Kindergärten und der Grundschule Schützingen sorgen der Fightclub sowie weitere musikalische Beiträge für beste Unterhaltung. Magier Marco Miele wird die Zuschauenden auf eine Reise in die Welt der Magie mitnehmen und Clown Piccaro, Entertainer mit Schalk im Nacken, wird Ordnung in Chaos – und umgekehrt – verwandeln. Das vollständige Programm ist auf der Homepage der Gemeinde abrufbar.

Am Samstag (27. Juni) wird das Festwochenende von Bürgermeister Armin Pioch um 17 Uhr mit dem traditionellen Fassanstich eröffnet. Musikalisch begleitet der Musikverein Illingen die Eröffnung. Foto: p/Archiv

Am Montag klingt das Jubiläumsfest ab 18 Uhr in geselliger Atmosphäre in der Kelter aus und bietet noch einmal Gelegenheit, gemeinsam zu feiern.

„Wir freuen uns darauf, gemeinsam mit den Bürgerinnen und Bürgern sowie unseren Gästen dieses besondere Jubiläum zu feiern“, betont Bürgermeister Pioch. „Dazu lade ich Jung und Alt herzlich ein. Seien Sie dabei, wenn wir am Samstag um 17 Uhr gemeinsam das 50. Dorf- und Kelterfest eröffnen.“

Die Gemeinde Illingen und alle beteiligten Vereine freuen sich auf zahlreiche Besucherinnen und Besucher und ein fröhliches Festwochenende voller Begegnungen, Unterhaltung und Gemeinschaft. (pgi)

ANZEIGE

ANZEIGE

AUF EINEN BLICK

Donnerstag, 25. Juni 2026 | Veranstaltungen und Informationen aus der Region | Wochenblatt + Sachsenheim Post

Kinokalender

25. Juni bis 1. Juli

MÜHLACKER

SCALA
Telefon (07041) 3884

Minions & Monster:
Sa. + So. 16.45 Uhr; Mi. 20.15 Uhr
Die Legende des Wüstenkindes:
Sa. + So. 17.15 Uhr
Ticket ins Leben:
Do. bis So. 20.15 Uhr
Glennkill: Ein Schafskrimi:
täglich (außer Mo. + Di.) 19.45 Uhr

LUDWIGSBURG

CALIGARI
Telefon (07141) 905011

Ingeborg Bachmann – Jemand, der einmal ich war:
Do. bis Sa. 18, 20.15 Uhr; So. 17.15 Uhr; Mo. + Di. 18.30 Uhr; Mi. 18 Uhr
Gorgonà:
So. 19.30 Uhr; Mo. + Di. 20.45 Uhr
Love Me Tender:
Mi. 20.15 Uhr (OmU)

Am 27. Juni keine Vorstellungen.

LUNA
Telefon (07141) 688688

Paris, Texas:
Do. 20.15 Uhr
Ab durch die Mitte – Mit Vollgas durch Paris:
Fr., Mo., Di., Mi. 20.15 Uhr; So. 17.30 Uhr

Am 27. Juni keine Vorstellungen.

CENTRAL Filmtheater
Telefon (0 71 41) 93 45 45

Minions & Monster (3D):
Sa. + So. 14.30 Uhr; Mi. 14.30, 17.15, 20 Uhr
Supergirl (3D):
Do., Sa., Mo. 20 Uhr; Fr. + So. 17.15 Uhr
Supergirl:
Fr. 20 Uhr; Sa. 15.15, 17.15 Uhr; So. 15.15, 20 Uhr, Mi. 17.15, 20 Uhr
Supergirl (3D, OV):
Di. 20 Uhr
Michael:
Fr. 17.45 Uhr; Sa. 20.15 Uhr; Di. 20.15 Uhr
Der Teufel trägt Prada 2:
Fr. 20.15 Uhr; So. 17.45 Uhr; Mo. 20.15 Uhr
Glennkill: Ein Schafskrimi:
Do. 20.15 Uhr; Sa. 17.45 Uhr; Mo. 20.15 Uhr
Meine Freundin Conni – Abenteuer mit Kranich Klaus:
Sa. + So. 15 Uhr
Disclosure Day – Der Tag der Wahrheit:
täglich 19.45 Uhr; Sa. + So. auch 16.45 Uhr

UNION Filmtheater
Telefon (07141) 934545

Backrooms:
Fr. bis So. 18.15 Uhr
Jackass: Einer geht noch:
täglich (außer Di.) 20.30 Uhr
Jackass: Best and last:
Di. 20.30 Uhr
Das letzte Glühwürmchen:
Di. 18 Uhr
Obsession – Du sollst mich lieben:
täglich 20 Uhr (außer Di. 17.45 Uhr OV)

(alle Angaben ohne Gewähr)

Zwei Tage Festivalstimmung in Horrheim

Rauf auf die große Bühne heißt es am Freitag (26. Juni) für junge Nachwuchsbands aus der Region: Beim Jugendfestival in Horrheim, das unter anderem vom Vaihinger Jugendgemeinderat organisiert wurde, rocken ab 19 Uhr die Nachwuchsmusikerinnen und -musiker am Parkplatz vor der Mettertalhalle. Der Eintritt für das Jugendfestival ist frei, Spenden sind willkommen. Am Samstag (27. Juni) folgt dann das Mettertal-Rock Open-Air ab 19 Uhr mit der regionalen Band Remedy und der Kultband PhoneLMAbyss. Für diese Veranstaltung sind die Karten bereits ausverkauft, es gibt keine Abendkasse. *Fotos: VKZ-Archiv*

Öffentliche Führung durch die Ausstellung am 28. Juni

Die Katze in der Kunst

Sachsenheim - Katzen- und Kunstliebhaber kommen in der aktuellen Sonderausstellung des Stadtmuseums Sachsenheim gleichermaßen auf ihre Kosten.

Die Katze scheint ein beliebtes, aber auch schwieriges Motiv für Maler, Bildhauer oder Literaten gewesen zu sein. Denn während Hunde oft treu und unverbrüchlich neben dem Menschen stehen, sitzen Katzen lieber dort, wo sie wollen – gleiches gilt offenbar auch für Gemälde, Skulpturen oder literarische Episoden.

Unter dem Motto „Alles für die Katz?!" zeigt das Museum Kunst mit und über Katzen aus vielen Jahrhunderten und unterschiedlichen Genres. Dazu gehören ägyptische Statuetten, Gemälde von Häberle, Prägedrucke von Hundertwasser oder aber literarische „Katzenhäppchen" von Rilke und Co.

Katzen stehen im Mittelpunkt der Ausstellung im Stadtmuseum Sachsenheim. *Foto: Stadt Sachsenheim/Bürkle*

Wer genau hinsieht, bemerkt schnell: Die Katze ist weit mehr als nur ein Haustier. Sie ist Muse, Diva, Philosophin und gelegentlich auch heimliche Hauptdarstellerin. Gleiches gilt auch für die zahlreichen einzigartigen Ausstellungsobjekte von Renate und Christian Reimann, deren Sammelleidenschaft rund um die vierbeinigen Haustiger von historischem Blechspielzeug und Stofftieren über Matrioschkas, Kaffeekannen bis hin zu „Katzenschach" und wertvollen Porzellanfiguren reicht.

Vertiefte Einblicke erhalten alle Interessierten am 28. Juni von 15 bis 16 Uhr bei einer öffentlichen Führung durch diese Sonderausstellung. Eine Anmeldung ist nicht erforderlich, Die Kosten betragen fünf Euro pro Person. (ps)

Ausstellungsrundgang mit Familie Obst in der Städtischen Galerie

Der persönliche Blick

Bietigheim-Bissingen - Im Rahmen der Studio-Ausstellung der Städtischen Galerie Bietigheim-Bissingen „Bernhard Obst – The sky is open" findet am Donnerstag (2. Juli) um 16.30 Uhr eine besondere Veranstaltung statt: Einen ganz anderen Blick auf die Ausstellung verspricht dieser Rundgang mit Familie Obst.

Gemeinsam mit der stellvertretenden Galerieleiterin Dr. Petra Lanfermann werden die Kunstwerke aus persönlicher Sicht mit den nahen Verwandten von Bernhard Obst betrachtet.

Sowohl die Kuratorin als auch die Witwe und die Tochter des Künstlers Bernhard Obst stehen für Fragen rund um das Werk und Schaffen des Künstlers zur Verfügung. Sie erläutern interessante Hintergründe und wissen auch manche Anekdote zu berichten – das verspricht ein einzigartiger und unterhaltsamer Nachmittag zu werden!

Der Rundgang kostet 5 Euro, der Eintritt ist frei. Ein weiterer Termin findet am 13. November um 16.30 Uhr mit der Galerieleiterin Dr. Isabell Schenk-Weininger statt.

Aufgrund der begrenzten Teilnehmerzahl bei allen Führungen ist eine vorherige telefonische Anmeldung empfehlenswert unter (07142) 74-483 oder galerie@bietigheim-bissingen.de. (p)

Konzert am Samstag (27. Juni) in der Stadtkirche Vaihingen

Die Jugendphilharmonie im Wettbewerbsfieber

Vaihingen - Die Jugendphilharmonie, das Auswahlorchester der Musikschulen im Kreis Ludwigsburg, wird sich in diesem Jahr zum ersten Mal einer Jury stellen und an einem Wettbewerb für Auswahlorchester teilnehmen. Wer auf das Programm gespannt ist, sollte zum Konzert am 27. Juni in die Stadtkirche Vaihingen kommen.

Die 60 jungen Musikerinnen und Musiker der Jugendphilharmonie kommen allesamt aus den Musikschulen des Landkreises Ludwigsburg, so natürlich auch aus der Jugendmusikschule Vaihingen an der Enz.

Gegründet wurde das Orchester vor 26 Jahren von Musikschulleiter Peter Kopp, der das Orchester auch fünf Jahre leitete und bis heute als Projektleiter mitwirkt.

Seit 2009 steht das Orchester unter der bewährten Leitung von Dietrich Schöller-Manno, der es immer wieder versteht, die Jugendlichen zu Höchstleistungen zu motivieren. Seit einigen Jahren ist mit der „Juniorphilharmonie" die Möglichkeit geschaffen worden, dass auch sehr junge Musiker*innen ins große Orchester hineinschnuppern und dabei einen Teil des Programmes mitspielen dürfen.

In diesem Jahr stehen folgende Werke auf dem Programm: Die Sinfonie Nr. 6 in D-Dur, op. 60 von Antonín Dvorák, Engelbert Humperdincks Ouvertüre zu „Hänsel und Gretel", das Concerto in D minor für Oboe und Orchester von Ludwig August Lebrun und von Georges Bizet Ausschnitte aus den Carmen Suiten. Als Solistin an der Oboe tritt Kathrin Bommas auf.

Der Eintritt ist frei, um Spenden zur Deckung der Unkosten dieses Konzerts wird gebeten.

Weitere Informationen gibt es unter info@jugendphilharmonie.de. (p)

Stadtführungen am Wochenende in Vaihingen an der Enz

Die Geschichte der Stadt kennenlernen

Vaihingen - Eine entschleunigende und zugleich besondere Möglichkeit, die Stadt und ihre Geschichte kennenzulernen, bieten die öffentlichen Stocherkahnfahrten auf der Enz. Diese finden am Samstag (27. Juni) und Sonntag (28. Juni) jeweils um 14.30 Uhr statt. Zu diesem außergewöhnlichen Wasservergnügen sind Einheimische ebenso wie Gäste herzlich eingeladen.

Per Stocherkahnfahrt in die Stadtgeschichte eintauchen

Während der gemütlichen Fahrt auf den traditionellen Stocherkähnen erleben die Teilnehmenden die Schönheit und den Charme Vaihingens aus einer ganz besonderen Perspektive – vom Wasser aus. Gemeinsam mit ihrem Stocherkahnkapitän gleiten sie über die ruhige Enz und tauchen dabei in die abwechslungsreiche Geschichte der Stadt ein. Die Tickets kosten 12 Euro für Erwachsene und 6 Euro für Kinder ab acht Jahren und müssen vorab erworben werden.

Ungewöhnliche Blicke auf die Vaihinger Stadtgeschichte gibt es bei den Stadtführungen am kommenden Wochenende. *Archivfoto: VKZ*

Auf Villenspuren durch Vaihingen

Ein ungewöhnlicher Blick auf die Stadtgeschichte erwartet Interessierte bei der Führung „Vaihinger Villen" am Sonntag (28. Juni) um 14.30 Uhr. Treffpunkt ist das Stadtmodell vor dem Rathaus am Marktplatz 1.

Passt eine Villa zur sprichwörtlichen schwäbischen Bescheidenheit? War ihren Erbauern die Aussicht wichtiger als ein repräsentatives Gebäude? Und welchen Lebensweg nahmen die Menschen, die einst hinter den Fassaden lebten – führte er in die Geschäftsführung, in die Politik oder gar ins Gefängnis?

Diesen und weiteren ungewöhnlichen Fragen widmet sich Stadtführer Reinhard Wahl bei seinem Rundgang durch Vaihingen. Rund zehn Villen stehen auf dem Programm. Dabei nähert sich die Gruppe jedem Gebäude mit dem gebotenen Respekt vor der Privatsphäre der heutigen Bewohnerinnen und Bewohner. Gleichzeitig eröffnet sich ein spannendes Panorama unterschiedlicher Baustile, architektonischer Ausdrucksformen und persönlicher Lebensgeschichten. Die Teilnahme kostet 6 Euro für Erwachsene und 3 Euro für Kinder. Eine Anmeldung ist nicht erforderlich.

Tickets für die Führungen sowie alle weiteren Informationen zu künftigen Führungsterminen gibt es unter www.vaihingen.events oder bei der Kultur- und Touristinformation am Marktplatz 5. (pv)

Vierte Auflage des Jazz & Wein Open-Air am 4. Juli

Musik, Genuss und Flair in Hohenhaslach

Hohenhaslach – Die Musiker von Nawlinz Lagniappe aus Frankfurt am Main bringen gemeinsam mit dem Sachsenheimer Matthias Leucht den unverwechselbaren Sound von New Orleans bei einem Open-Air am 4. Juli auf die Bühne bei Weinbau Keller in Hohenhaslach, wie die Stadtverwaltung Sachsenheim mitteilt. Konzertbeginn ist um 19.30 Uhr, Einlass ab 18.30 Uhr.

Nawlinz Lagniappe ist ein Begriff aus der Umgangssprache von New Orleans – „Nawlinz" steht dabei für New Orleans, und „Lagniappe" bezeichnet das kleine zusätzliche Extra.

Genau dieses „Extra" präsentiert die Band um den Drummer Peter Hermann, der als einer der besten Schlagzeuger seines Fachs in Europa gilt. Mit Temperament, Spielfreude und viel Einfühlungsvermögen interpretiert die Formation den authentischen Sound der Geburtsstadt des Jazz. Gemeinsam mit Harald Möbus (Trompete), Achim Hammacher (Saxophone) und Dominik Dötsch (Piano) begeistere Nawlinz Lagniappe seit Jahren auf zahlreichen Jazzfestivals in Deutschland und im europäischen Ausland.

Die Band Nawlinz Lagniappe bringt unverwechselbaren Jazzsound auf die Bühne. *Foto: p*

Beim 4. Jazz & Wein Open-Air wird die Band von dem Sachsenheimer Saxophonisten und Sänger Matthias Leucht unterstützt, der die vier Hessen als Gastmusiker begleitet.

Bei sehr schlechter Witterung findet das Konzert in der Alten Kelter Hohenhaslach statt. Hierzu sind die aktuellen Hinweise auf der Homepage der Stadt Sachsenheim unter www.sachsenheim.de sowie auf den Social-Media-Kanälen zu beachten.

Der Eintritt beträgt im Vorverkauf 18 Euro und an der Abendkasse 22 Euro. Karten sind beim Bürgerservice Sachsenheim, in der Bäckerei Clement (Brunnenstraße 4, Hohenhaslach) sowie online über die Homepage der Stadt Sachsenheim erhältlich. (ps)

wochenblatt + sachsenheim post Amtsblatt

Kostenloses Anzeigenblatt für Vaihingen an der Enz, Sachsenheim und Umgebung.
Verlag: Vaihinger Kreiszeitung Dr. Wimmershof GmbH + Co. KG, 71654 Vaihingen an der Enz, Postfach 1140, Telefon (07042) 919-40.
Druck: Stimme Druck GmbH & Co. KG, 74076 Heilbronn.
Verantwortlich für den Anzeigenteil: Volker Blessing, Vaihingen an der Enz, Marktplatz 15.

Alle vom Verlag entworfenen und gestalteten Texte / Anzeigen / Sonderveröffentlichungen sind urheberrechtlich geschützt und dürfen nur mit Genehmigung des Verlages verwendet werden.

Anzeigenschluss

Die nächste Ausgabe des Wochenblatt + Sachsenheim Post erscheint am Donnerstag, dem 2. Juli 2026.

Redaktionsschluss: Montag, 29. Juni 2026, um 12.00 Uhr.
Anzeigenschluss: Dienstag, 30. Juni 2026, 16.00 Uhr.

Kontakt zur Wochenblatt-Redaktion:
pr-redaktion@vkz.de

Beilagenhinweis

Unserer heutigen Wochenblattausgabe liegt kein Prospekt bei.

Theaterhaus Vaihingen präsentiert bei Zusatztermin das Drama „Der Besuch der alten Dame"

Theater auf den Stadtkirchenstufen

Vaihingen - Die Stadt Vaihingen an der Enz, das Theaterhaus Vaihingen e.V. und die Evangelische Kirchengemeinde laden in diesem Sommer wieder zu ganz besonderen Open-Air-Theatervorstellungen auf der Südtreppe der Evangelischen Stadtkirche ein.

Dieses Mal steht das Drama „Der Besuch der alten Dame" von Friedrich Dürrenmatt auf dem Spielplan der Laienschauspielgruppe vom Vaihinger Theaterhaus.

Wie die tragische Komödie über die Käuflichkeit des Menschen, Rache und korrumpierende Macht des Geldes ausgeht, können die Besucherinnen und Besucher live bei einer Zusatzvorstellung am 23. Juli erfahren. Die anderen Vorstellungen sind bereits ausverkauft. Beginn ist um 20.30 Uhr, der Einlass erfolgt ab 19.30 Uhr.

Szene aus dem aktuellen Stück der Schauspielgruppe. *Foto: p*

Bei schlechter Witterung finden die Vorstellungen in der Evangelischen Stadtkirche statt. Die fest gebuchten Sitzplätze können bei einem Umzug leider nicht mehr gewährleistet werden. Es herrscht dann freie Sitzplatzwahl. Das Mitbringen von Regenschirmen ist nicht gestattet. Film- und Fotoaufnahmen beziehungsweise schnelle Lichtwechsel können möglich sein.

Die Besucher-Bewirtung übernimmt das Theaterhaus Vaihingen e.V.

Im Vorverkauf kosten die Tickets 23 Euro, ermäßigt 14 Euro, an der Abendkasse 25 Euro, ermäßigt 16 Euro. Die Tickets sind in der Kultur- und Touristinformation, Marktplatz 5, online unter www.reservix.de und bei allen Reservix-Vorverkaufsstellen erhältlich. (pv)

Amtsblatt

FÜR DIE GROSSE KREISSTADT VAIHINGEN AN DER ENZ

Ausgabe 25/2026

25. Juni 2026

Herausgeber:
Stadt Vaihingen an der Enz,
Marktplatz 1, 71665 Vaihingen an der Enz
Verantwortlich für den amtlichen Teil:
Oberbürgermeister Uwe Skrzypek

Amtliche Bekanntmachungen

Sitzung des Jugendgemeinderates

Die Bevölkerung wird hiermit zu folgender Sitzung eingeladen**: Sitzung des Jugendgemeinderates am Montag, 29. Juni 2026, um 18 Uhr in der Stadthalle Vaihingen an der Enz**
Tagesordnung:
1.Verabschiedung der Mitglieder des 11. Jugendgemeinderates
Skrzypek-Muth, Oberbürgermeister

Sitzung des Jugendgemeinderates

Die Bevölkerung wird hiermit zu folgender Sitzung eingeladen: **Sitzung des Jugendgemeinderates am Montag, 29. Juni 2026, um 18.45 Uhr in der Stadthalle Vaihingen an der Enz**
Tagesordnung:
1. Fragestunde
2. Wahlen zum 12. Vaihinger Jugendgemeinderat
3. Allgemeines zur Arbeit des Jugendgemeinderates
4. Infos Seminar für neugewählte Jugendgemeinderäte am 24. und 25. Juli 2026
5. Anregungen und Anfragen
6. Sonstiges

Eine nichtöffentliche Sitzung schließt sich an.
Die Beratungsunterlagen für die öffentliche Sitzung können ab Freitag, 26. Juni 2026 in der Stadtbücherei und im Ratsinformationssystem der Stadt Vaihingen an der Enz unter www.vaihingen.ratsinfomanagement.net eingesehen werden.
Skrzypek-Muth, Oberbürgermeister

Ausländeramt

Ab dem 1. Juli 2026 ist aus organisatorischen Gründen die Vorsprache im Ausländeramt nur noch mit Termin möglich. Termine können entweder telefonisch beim zuständigen Sachbearbeiter oder online vereinbart werden. Nutzen Sie hierfür bitte unser Bürgerserviceportal auf der Internetseite der Stadt Vaihingen an der Enz. www.vaihingen.de

Gesamtstadt-Nachrichten

Jugendmusikschule

Konzert am Samstag (27. Juni 2026) um 19 Uhr, Stadtkirche Vaihingen an der Enz: Die Jugendphilharmonie, das Auswahlorchester der Musikschulen im Kreis Ludwigsburg, wird sich in diesem Jahr zum ersten Mal einer Jury stellen und an einem Wettbewerb für Auswahlorchester teilnehmen. Die 60 jungen Musikerinnen und Musiker der Jugendphilharmonie kommen allesamt aus den Musikschulen des Landkreises Ludwigsburg, so natürlich auch aus der Jugendmusikschule Vaihingen an der Enz. In diesem Jahr stehen folgende Werke auf dem Programm: Die Sinfonie Nr. 6 in D-Dur, op. 60 von Antonín Dvořák, Engelbert Humperdincks Ouvertüre zu "Hänsel und Gretel", das Concerto in D minor für Oboe und Orchester von Ludwig August Lebrun und von Georges Bizet Ausschnitte aus den Carmen Suiten. Als Solistin an der Oboe begrüßen wir Kathrin Bommas. Der Eintritt ist frei, um Spenden zur Deckung der Unkosten dieses Konzerts wird gebeten. Wir freuen uns auf Ihren Besuch! Weitere Informationen unter info@jugendphilharmonie.de

Stadtbücherei

Aktionswochen vom 6. Juli bis 18. Juli 2026. Der Bibliotheksausweis ist die schlauste Karte in meinem Geldbeutel. Bei Neuanmeldung 25% plus, die Jahresgebühr ist 15 Monate gültig zum Preis von 12 Monaten. Bei Reaktivierung der Karte (mit 2 Jahren Abstand) ebenfalls 25% plus. Zusatz-Chance für alle ab 18 Jahren : Ziehen Sie ein Los für verschiedene Preise und Gutscheine.

Stadtführungen

Sonntag, 28.06.2026 – Unter dem Titel „Vaihinger Villen" lädt Stadtführer Reinhard Wahl zu einem besonderen Rundgang durch Vaihingen an der Enz ein. Im Mittelpunkt stehen die Villen der Stadt und die Geschichten ihrer Erbauer und Bewohner. Dabei geht die Führung ungewöhnlichen Fragen nach: Passt eine Villa zur sprichwörtlichen schwäbischen Bescheidenheit? War ihren Bauherren die Aussicht wichtiger als ein repräsentatives Gebäude? Und welche Lebenswege nahmen die Menschen, die einst hinter den Fassaden lebten? Rund zehn Villen stehen auf dem Programm und eröffnen ein spannendes Panorama unterschiedlicher Baustile, architektonischer Ausdrucksformen und persönlicher Schicksale. Treffpunkt ist das Stadtmodell vor dem Rathaus, Marktplatz 1; Beginn 14:30 Uhr. Die Teilnahme kostet 6 Euro für Erwachsene und 3 Euro für Kinder. Eine Anmeldung ist nicht erforderlich. Alle weiteren Informationen zu künftigen Führungstermine finden Sie unter www.vaihingen.events oder kommen Sie zu uns in die Kultur- und Touristinformation am Marktplatz 5.

Städtische Jugendarbeit

Abteilungsleitung 40.3 Kinder- und Jugendarbeit: Stefanie Faigle; Schlossstraße 1, 71665 Vaihingen an der Enz, Telefon 18 415, E-Mail: s.faigle@vaihingen.de. Kontaktzeit: Montag bis Freitag, 8.30 bis 12 Uhr, Montag bis Donnerstag, 13 bis 17 Uhr.
Leitung Offene Kinder- und Jugendarbeit / Leitung KiJZ: Tim Bauer, Schlossbergstraße 26, 71665 Vaihingen an der Enz, Telefon 13646, E-Mail: t.bauer@vaihingen.de
Mobile Jugendarbeit: Mikayil Toy, Heilbronner Straße 12, 71665 Vaihingen an der Enz, Telefon (0172) 8349511, E-Mail: m.toy@vaihingen.de
Kinder- und Jugendzentrum (KiJZ): Aktuelle Öffnungszeiten, Angebote, Infos und Veranstaltungen finden Sie auf der Homepage der Stadt Vaihingen und auf unserer Instagram Seite: kijzvaihingen.

Stadtradeln

Anmeldung: Am 1. Juli 2026 startet das Stadtradeln 2026 im Landkreis Ludwigsburg. Bis zum 21. Juli heißt es dann: Kilometer sammeln, Teamgeist stärken und gemeinsam ein Zeichen für klimafreundliche Mobilität setzen. Jeder geradelte Kilometer zählt, egal, ob die Fahrt zum Bäcker, zur Arbeit oder die lange Tour am Wochenende. Anmeldung zum Stadtradeln unter: www.stadtradeln.de/landkreis-ludwigsburg. Der Landkreis Ludwigsburg nimmt bereits zum zehnten Mal am Stadtradeln teil. Anlässlich des Jubiläums werden unter allen Teilnehmenden attraktive Preise verlost.
Film „Cycling Cities" Am Freitag (26. Juni) um 19 Uhr im Bürger-Treff, Grabenstraße 20. Zum Auftakt des diesjährigen Stadtradelns vom 1.–21. Juli zeigen der Bürger-Treff und die Stadt Vaihingen an der Enz den Film „Cycling Cities" von Ingwar Perowanowitsch. Der Filmemacher und Journalist ist 2025 zu den fahrradfreundlichsten Städten Europas geradelt – von Freiburg über Paris bis nach Kopenhagen. Die Frage, die ihn antreibt: Wie haben diese Städte die Verkehrswende geschafft und was können wir von ihnen lernen? Herzliche Einladung! Jetzt fürs Stadtradeln registrieren und gemeinsam klimafreundliche Kilometer sammeln unter www.stadtradeln.de/vaihingen.

Trost-Bänkle

Unter dem Motto „Platz nehmen und Trost finden" startet vom 8. bis 22. Juli 2026 (immer mittwochs) von 17 bis 19 Uhr auf dem Vaihinger Stadtfriedhof in der Steinbeisstraße eine ganz besondere Aktion: Trauernde können auf dem Trost-Bänkle an der Friedhofskapelle Platz nehmen. Erfahrene Trauerbegleiterinnen sind da, hören zu und nehmen sich Zeit für Gespräche. Es gibt keine Verpflichtung, eine Anmeldung ist nicht erforderlich. Die kostenlose Initiative der Hospizgruppe Vaihingen wird unterstützt vom Team Trauerarbeit VAI, der Kontaktstelle Trauer der katholischen Kirche im Landkreis Ludwigsburg sowie der Stadt Vaihingen an der Enz. Informationen gibt es auch unter www.kontaktstelle-trauer-lb.drs.de

Bündnis 90/Grüne

Der Ortsverband Vaihingen und Umgebung trifft sich am Sonntag (28. Juni 2026) um 10 Uhr Im Cafe mit Charme in Vai-Roßwag zum Brunch. Mit dabei ist der Vorstand sowie die Mandatsträgerinnen und Mandatsträger von Bündnis 90/DIE GRÜNEN. Alle Mitglieder sowie alle an Kommunal- und Landespolitik Interessierte dürfen gerne dazu kommen.

Bürgerbus

Ab Freitag (19. Juni 2026) startet der Bürgerbus mit seiner neuen Route in den südlichen Teilorten Aurich-Enzweihingen-Riet, die damit im Stundentakt miteinander verbunden werden. Innerhalb der Ortschaften gibt es durch zahlreiche Haltestellen kurze Wege für die Fahrgäste. Der Stundentakt wird erreicht durch eine Mischung aus Haltestellen, die grundsätzlich angefahren werden und sogenannten Ruf-Haltestellen, die nur bei Bedarf bedient werden. Die Linie startet in Aurich in der Hohbergstraße 6 um 9.15 Uhr und fährt – außer um 13.15 Uhr – stündlich bis 18.15 Uhr. Bitte beachten Sie, dass die Kernstadtlinie seit 11. Juni mit neuem Fahrplan fährt. Fahrpläne gibt es in vielen Ladengeschäften und anderen Auslegestellen. Auf der Webseite www.buergerbus-vai.de sind detaillierte Informationen zu beiden Routen eingestellt. Über das Ruf- und Info-Telefon (07042) 9631200 können weitere Informationen erfragt und die Abholung von einer Ruf-Haltestelle angefordert werden.

Öffentliche Bekanntmachung

Öffentliche Auslegung des Bebauungsplanentwurfs „ErlebnisWelt Markstein" in Vaihingen an der Enz

Der Gemeinderat der Stadt Vaihingen an der Enz hat am **04.02.2026** in öffentlicher Sitzung den Entwurf des Bebauungsplans **„ErlebnisWelt Markstein"** gebilligt und beschlossen, diesen gem. § 3 Abs. 1 BauGB, im Rahmen der frühzeitigen Beteiligung, öffentlich auszulegen. Für den Planbereich ist der Lageplan des Stadtplanungsamtes vom **18.12.2025** maßgebend.

Er ergibt sich aus folgendem Kartenausschnitt:

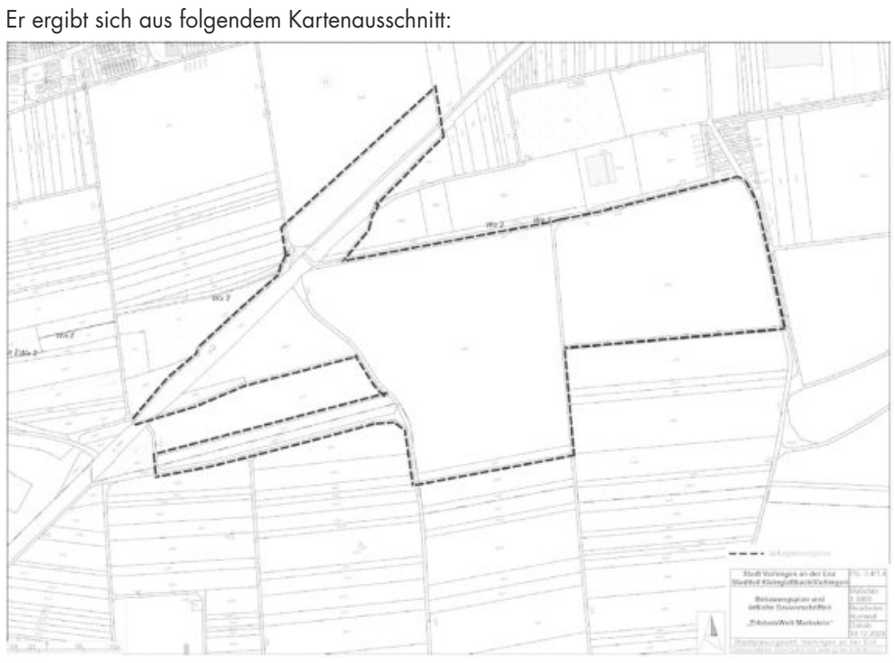

Ziele und Zwecke der Planung
Ein privater Investor beabsichtigt, zwischen Vaihingen an der Enz und Kleinglattbach einen Mittelalterpark zu errichten. Der Themenpark soll unter anderem ein Mittelalterdorf, Burganlagen, ein Bäderhaus, eine Indoorspielhalle, Gebäude für Restauration und Service, einen Reiterhof, eine Kleintieranlage und ein Übernachtungsquartier für Schulklassen enthalten. Des Weiteren sind Freianlagen wie Verbindungswege und Plätze, Parkierungsflächen, gärtnerische Freianlagen, Spielplätze und ein Teich geplant. Für die verkehrliche Erschließung wird eine Anbindung an die K1696 Adenauerstraße erstellt. Dabei wird die zukünftige Erschließung des Wohnbauschwerpunkts Kleinglattbach berücksichtigt. Um den Mittelalterpark Markstein realisieren zu können ist die Aufstellung eines Bebauungsplanes notwendig.

Die hier gegenständlichen Unterlagen werden im Internet auf der Homepage der Stadt Vaihingen unter der Internetadresse
www.vaihingen.de
(Rathaus & Service > Bürgerbeteiligung > Laufende Bebauungsplanverfahren)

während der Dauer
vom 25.06.2026 bis einschließlich 31.07.2026
veröffentlicht.

Innerhalb dieser Veröffentlichungsfrist werden die oben genannten Unterlagen zusätzlich zur Veröffentlichung im Internet beim Bauverwaltungsamt Vaihingen an der Enz, Friedrich-Kraut-Straße 40, 71665 1. Obergeschoss, Planwand, während der üblichen Dienststunden öffentlich ausgelegt. Während der Dauer der Veröffentlichungsfrist können Stellungnahmen abgegeben werden.

Sprechzeiten des Stadtplanungsamtes sowie des Bauverwaltungsamts:
Montags bis freitags von 8.30 Uhr bis 12.00 Uhr sowie
donnerstags von 14.00 Uhr bis 18.00 Uhr.

Stellungnahmen sollen elektronisch an die E-Mail-Adresse
bauleitplanung@vaihingen.de
übermittelt werden. Bei Bedarf können Stellungnahmen aber auch auf anderem Wege (z.B. schriftlich oder mündlich zur Niederschrift) bei der Stadtverwaltung von Vaihingen an der Enz abgegeben werden.

Da das Ergebnis der Behandlung der Stellungnahmen mitgeteilt wird, ist die Angabe der Anschrift des Verfassers zweckmäßig.

Es wird darauf verwiesen, dass nicht während der Stellungnahmefrist abgegebene Stellungnahmen bei der Beschlussfassung über den Bebauungsplan unberücksichtigt bleiben können.

Der Inhalt dieser Bekanntmachung und die auszulegenden Unterlagen sind zusätzlich im Internet unter der vorgenannten Internetadresse eingestellt.

Im Zusammenhang mit dem Datenschutz wird ausdrücklich darauf hingewiesen, dass ein Bauleitplanverfahren ein öffentliches Verfahren ist und daher in der Regel alle dazu eingehenden Anregungen den Drucksachen der öffentlichen Sitzungen in Kopie beigefügt, darüber beraten und entschieden werden, sofern sich nicht aus der Art der Bedenken/ Anregungen oder der Person des Betroffenen ausdrückliche oder offensichtliche Einschränkungen ergeben.

Vaihingen, den **19.06.2026**

Reitze
Bürgermeister

Landkreis Ludwigsburg

Musea im Flecka: Der Landkreis Ludwigsburg verfügt über eine außergewöhnlich vielfältige Museumslandschaft: Mehr als 70 museale Einrichtungen bewahren regionale Geschichte, Kultur und Traditionen und machen sie für Besucherinnen und Besucher lebendig erlebbar. Mit der neu aufgelegten Reihe „Musea im Flecka" stellt das Landratsamt Ludwigsburg ausgewählte Museen und Galerien im Landkreis vor. Mitarbeiterinnen und Mitarbeiter des Landratsamtes haben die Einrichtungen besucht und zu jedem Museum einen ausführlichen Bericht erstellt. Die Reiseberichte geben persönliche Einblicke, erzählen spannende Geschichten und zeigen die Besonderheiten der jeweiligen Häuser. Ergänzt werden sie durch kurze Videos. Alle Reiseberichte sind ab sofort auf der Homepage des Landratsamtes Ludwigsburg veröffentlicht und werden fortlaufend ergänzt unter www.landkreis-ludwigsburg.de/landratsamt-landkreis/tourismus-freizeit/den-landkreis-erkunden/museen/

WhatsApp-Kanal Der Landkreis erweitert seine digitale Kommunikation und ist ab sofort auch über WhatsApp erreichbar. Mit dem neuen Kanal schafft das Landratsamt einen zusätzlichen, niedrigschwelligen Informationsweg, um Bürgerinnen und Bürger schnell und zuverlässig über aktuelle Entwicklungen und Servicehinweise zu informieren. Inhalte: Von Öffnungszeiten bis Kriseninformationen. Über den WhatsApp-Kanal informiert das Landratsamt künftig unter anderem über geänderte Öffnungszeiten, kurzfristige Schließungen, Baustellen, Straßensperrungen sowie wichtige Service- und Bürgerinformationen. Auch in besonderen Lagen oder Krisensituationen soll der Kanal dazu beitragen, relevante Hinweise zeitnah und verständlich zu verbreiten. Dabei setzt das Landratsamt bewusst auf kurze, prägnante und verständliche Informationen, die auf das Wesentliche konzentriert sind. Der WhatsApp-Kanal richtet sich dabei an alle Menschen im Landkreis – unabhängig vom Alter oder Lebenssituation: an Familien ebenso wie an Berufspendlerinnen und -pendler, an junge Menschen und an alle, die digitale und schnelle Kommunikation nutzen möchten. Der WhatsApp-Kanal des Landratsamts ist ab sofort verfügbar und kann direkt über folgenden Link abonniert werden: www.whatsapp.com/channel/0029VbCvhFBAYlUNetMCbF3n

LEA

Infoabend rund ums neue „Heizungsgesetz" – Mit dem Aktionstag „Klarer Kurs fürs Klima" lädt die Energieagentur Kreis Ludwigsburg LEA e.V. ein, zu einem Infoabend rund um die energetische Zukunft unserer Gebäude. Im Gebäudesektor bleibt es turbulent. Noch in diesem Jahr soll das Gebäudeenergiegesetz GEG durch das Gebäudemodernisierungsgesetz GmodG ersetzt werden. Dabei sehnen sich viele Hausbesitzende nach klaren Regeln, an denen sie sich langfristig orientieren können. Wir erklären, was sich wirklich ändert und welche Entscheidungen unabhängig von politischen Rahmenbedingungen langfristig sinnvoll und wirtschaftlich sind. Die Energiewende ist in vollem Gange und es herrscht längst Klarheit über zukunftsfähige Technologien rund ums Heizen und die Energieerzeugung. Abendprogramm im Überblick: 17 bis 21:30 Uhr - Möglichkeit für kostenfreie Energieberatungen. 17:45 Uhr - Begrüßung durch Kristin Wagner, Dezernentin für Umwelt, Technik und Bauen des Landkreises Ludwigsburg. 18 Uhr - Autorenlesung "Deutsches Sonnenmärchen" mit Michael Bukowski. 19 Uhr - Vortrag GModG: Alle Änderungen im Blick. 19:45 Uhr - Podiumsdiskussion zur sozial gerechten Umsetzung der Energiewende im Gebäudesektor. Der kostenfreie Info-Abend findet statt im Kulturzentrum, Wilhelmstraße 9/1 in Ludwigsburg. Für Verpflegung ist gesorgt. Anmeldung und Buchung von Kurzberatungen unter www.lea-lb.de.

Naturpark Stromberg-Heuchelberg

Einen Gesamtüberblick bietet „naturpark-stromberg-heuchelberg.de". Bei Interesse bitte unsere Naturparkführer:innen oder 07046/884815 kontaktieren.

Insektenvielfalt im Naturgarten - Tipps und Tricks für den eigenen Garten: Rundgang durch die WildkräuterWelt am Naturparkzentrum mit Tipps, wie man im eigenen Garten aktiv werden kann, um Insekten zu unterstützen. Bei ungünstiger Witterung findet die Veranstaltung im Naturparkzentrum statt. Mittwoch (1. Juli 2026), Uhrzeit: 18 bis 19:30 Uhr, Britta & Klaus Faaß (www.wildbienenheim.de) und Naturpark Stromberg-Heuchelberg: 07046-884815, Kostenbeitrag: kostenfrei, Treffpunkt: Naturparkzentrum Zaberfeld; Anmeldung erbeten unter: bfd@naturpark-stromberg-heuchelberg.de

Online-Vortragsabend der Reihe „Das Miteinander von Biodiversität & Landwirtschaft"
Weinberge außer Betrieb – Kulturlandschaft im Wandel. Donnerstag (2. Juli 2026), Uhrzeit: 18 bis ca. 20:30 Uhr: Brachliegende Weinberge – Verlust oder Chance? Entdecken Sie neue Perspektiven für Biodiversität und den Weinbau von morgen. Fachimpulse aus Wissenschaft und Praxis zeigen innovative Ansätze und laden zum Austausch ein. Landschaftserhaltungsverbände Karlsruhe, Ludwigsburg, Heilbronn, Enzkreis, die Umweltakademie & Naturpark Stromberg-Heuchelberg e.V., Anmeldung erforderlich: https://umweltakademie.baden-wuerttemberg.de/fachtagungen-und-fortbildungen/-/kalender/event/3762811, kostenfrei, Treffpunkt: Online

GenussScheune Diefenbach : Jeden ersten Freitag von Mai bis Oktober die Vielfalt hochwertiger regionaler Lebensmittel entdecken und in entspannter Umgebung den Wocheneinkauf erledigen.
Donnerstag (3. Juli 2026), Uhrzeit: 16 bis 20 Uhr, Gemeinde Sternenfels und Naturpark Stromberg-Heuchelberg, 07046 884815, mail@naturpark-stromberg-heuchelberg.de, Treffpunkt: Sternenfels, Ortsteil Diefenbach, Kelter

Unterhaltsame Wiesenexpedition im Sommer: Ausgerüstet mit Becherlupe, Pinsel, Schaufel und Bestimmungstafeln wollen wir den Lebensraum Wiese untersuchen. Gut geeignet für Familien mit Kindern! Freitag (4. Juli 2026), Uhrzeit: 15 bis 18 Uhr, Naturparkführerin: Conny Wirsich, 07147 900082, connywirsich@aol.com, Kostenbeitrag: p.P. 8 €, Kinder 5 €, Treffpunkt: Kleinsachsenheim, genauer Treffpunkt bei der Anmeldung; Anmeldung erforderlich.

Tour Ginkgo

Die Tour Ginkgo radelt seit mehr als 30 Jahren bundesweit für schwerstkranke Kinder. Dabei handelt es sich um etwa 100 Radfahrer, darunter Prominente, die 3 Tage vom 9. Juli 2026 bis 11. Juli 2026 im Kreis Ludwigsburg für Aufwind e.V. eine sozialmedizinische Nachsorge die Spenden entgegen nimmt die im Vorfeld gesammelt wurden. Landrat Dietmar Allgaier ist Schirmherr dieser besonderen und einmaligen Tour und auch viele Bürgermeister sind fest vom Erfolg und der Wichtigkeit dieser Tour überzeugt. Die während der Tour eingefahrenen Spendengelder gehen zu 100% an den Bunten Kreis zur Unterstützung der Familien mit schwerstkranken Kindern. Mit den Spenden der Tour Ginkgo 2026, soll die sozialmedizinische Nachsorge „Aufwind e.V." am Klinikum Ludwigsburg unterstützt werden. Die Tour Ginkgo kommt mit einem Etappenstopp am Samstag (11. Juli 2026) um ca. 13.13 Uhr auch nach Vaihingen auf den Marktplatz und wird dort von Oberbürgermeister Uwe Skrzypek-Muth begrüßt. Bei der Bewirtung mit Brezeln von der Bäckerei Katz und Wasser von der Firma Ensinger unterstützten die Mitglieder des Vaihinger Radsportvereins. Weitere Informationen gibt es online unter www.tour-ginkgo.de.

Stadtteil Roßwag

Lindenfest

Seit 1934 gehört das Lindenfest zu unserem Ort. Generationen von Roßwagerinnen und Roßwagern haben hier gefeiert, gelacht, gearbeitet, aufgebaut, abgebaut und Erinnerungen geschaffen. Und genauso verständlich wie das Fest selbst ist der Termin: Am ersten Sonntag im Juli ist Lindenfest. Vieles hat sich in den vergangenen Jahrzehnten verändert. Das Lindenfest ist geblieben. Nicht, weil es irgendwo beschlossen wurde. Sondern weil Menschen Jahr für Jahr sagen: „Komm, wir machen das zusammen." Roßwag zeigt, was in ihm steckt Ein besonderer Höhepunkt ist auch in diesem Jahr wieder der Festzug. Unter dem Motto „Walt Disney" zeigen Roßwager Vereine, Gruppen, Schülerinnen und Schüler, Familien und engagierte Einzelpersonen, was mit Kreativität, Fantasie und Gemeinschaftssinn möglich ist. Wenn sich der Festtag langsam dem Abend nähert, gehört dieses Jahr die Bühne unserem modernen Chor eigenArt. Ab 19:30 Uhr erwartet die Besucher eine musikalische Reise voller bekannter Melodien, großer Emotionen und mancher Überraschung. Quer durch verschiedene Genres und Jahrzehnte ist für jeden etwas dabei. Mal nachdenklich, mal mitreißend, mal voller Energie, aber immer mit der Freude am gemeinsamen Singen, die eigenArt seit vielen Jahren auszeichnet. Festprogramm am Lindenfest: Bewirtung ab 11 Uhr, Festzug um 13 Uhr. Begrüßung: Martin Mannhardt, Vorsitzender. Festspruch: Schule, gemeinsame Lieder: „Und wieder blühet die Linde", „Oh Dorf du schöne Heimat". Grußwort: Ortsvorsteher Rolf Allmendinger, Vorträge: Kindergarten. Grußwort Pfr. Jochen Hägele. Vorträge: Grundschule, Spielmannszug der freiwilligen Feuerwehr Roßwag, Gemeinsames Lied: „Kein schöner Land". Ab 19.30 Uhr musikalische Reise mit dem modernen Chor eigenArt. Wir freuen uns auf ein schönes Lindenfest 2026 und auf euch Euer Liederkranz Roßwag.

HospizGruppe
Vaihingen an der Enz
Begleitung Sterbender und ihrer Angehörigen
Telefon 0 70 42 / 3 76 73 95

BESTATTUNGSWESEN

Folgende Unternehmen sind für das Herstellen und Schließen der Gräber zuständig:

für die Stadtteile Ensingen, Horrheim und Gündelbach:
das Unternehmen Bestattungen Dürr,
Inh. Andreas Lehner,
Gündelbacher Str. 14, Vaihingen-Ensingen,
Telefon (07042) 813268

für die Stadtteile Enzweihingen, Aurich und Riet:
das Unternehmen Bestattungsinstitut
Gräßle-Reichert GbR,
Vaihingen-Enzweihingen,
Beerhaldenstr. 3, Telefon (07042)2709933

für die Kernstadt Vaihingen und die Stadtteile Kleinglattbach und Roßwag:
das Unternehmen Bestattungen Strauß,
Inh. Daniela Hiel
Grempstraße 30, Vaihingen an der Enz,
Telefon (07042) 92254
Die beauftragten Unternehmen stehen Ihnen für weitere Auskünfte gerne zur Verfügung.

zu Hause bestens gepflegt und versorgt
Sozialstation
Vaihingen an der Enz

Wochenenddienst
27.06. – 28.06.2026

Vaihingen, Roßwag, Aurich:
Stefanie Kruppan-Pichlmaier
Joan Müller
Alina Thomas

Ensingen, Gündelbach, Horrheim, Kleinglattbach, Oberriexingen, Sersheim:
Mona Alaoui Masbahi
Stephanie Arning
Manuela Kiefer
Elisa Klett (Samstag)
Laura Stahl (Sonntag)
Kerstin Werner

Enzweihingen, Riet, Eberdingen, Hochdorf, Nussdorf:
Kerstin Lanik
Nicole Schlenker

Aus datenschutzrechtlichen Gründen dürfen einzelne Pflegekräfte nicht genannt werden.

Sozialstation Vaihingen an der Enz
Friedrichstr. 10
71665 Vaihingen an der Enz

Ambulante Alten- und Krankenpflege:
Telefon: 18900

Haushaltsnaher Dienst mit Familienpflege:
Telefon.: 18900

Betreuungsgruppe für Demenzkranke:
Anmeldung unter Tel. 18954

Beratungsbesuche und Pflegekurse:
Telefon.: 18900

Gesprächskreis für Angehörige von Menschen mit Demenz
Montag (6. Juli 2026), 17.30 bis 19.30 Uhr, Betreutes Wohnen (Pulverturm).

Blutspenden
jeder kann helfen

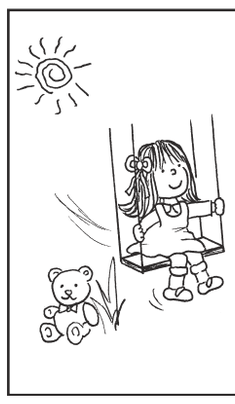

Bitte Spielplätze und öffentliche Einrichtungen pfleglich behandeln!

Deponie Horrheim

Wertstoffhof Burghof Plus (bis 2,8 t):
Montag bis Freitag: 7.45 bis 11.45 Uhr
und 12.45 bis 15.45 Uhr.
Samstag: 9.00 bis 13.00 Uhr.

Deponie Burghof:
Montag bis Freitag: 7.45 bis 11.45 Uhr
und 12.45 bis 15.45 Uhr.
Samstag geschlossen.
Auf der Deponie Burghof werden nur gewerbliche Anlieferungen von mineralischen Großmengen angenommen.

Hilfe im Notfall

Hier finden Sie einen Defibrillator

Kleinglattbach TSV (Ensinger Straße)
und Kreissparkasse (Theodor-Heuss-Straße)
Horrheim Mettertalhalle und am Rathaus
Kernstadt Kreissparkasse (Stuttgarter Straße)
und Adventuregolf-Anlage (Am Wolfsberg)
Enzweihingen Kreissparkasse (Vaihinger Straße)
Riet Verwaltungsstelle (Ludwigsburger Straße)
Gündelbach Feuerwehr (Katharinenstraße)
Aurich Feuerwehr (Hirsauer Straße)
Gündelbach Feuerwehr (Katharinenstraße)
Ensingen Feuerwehr (Dennefstraße)
>www.regionderlebensretter.de

NOTRUFTAFEL

Feuer, med. Notfälle 112
Polizei 9410
Überfall, Unfälle 110
Krankentransport 19222
Ärztlicher Bereitschaftsdienst an den Wochenenden und Feiertagen und außerhalb der Sprechstundenzeiten:
kostenfreie Rufnummer **116117**
docdirekt - Kostenfreie Onlinesprechstunde
von niedergelassenen Haus- und Kinderärzten, nur für gesetzlich Versicherte
Mo. bis Fr. 9 bis 19 Uhr: ..... 0711 – 96589700
..... oder docdirekt.de
Städtisches Wasserwerk 18-255
Störung beim Strom:
(Gesamtstadt Vaihingen/Enz)
EnBW..... (0800) 3629477
Störung bei Gasversorgung:
EnBW..... (0800) 3629447
Hospizgruppe Vaihingen an der Enz
Kontakt ..... (07042) 3767395

STADT VAIHINGEN AN DER ENZ

Pressestelle

Aktuelle Baustellen im Stadtgebiet & Beeinträchtigungen des Verkehrs:

Städtische Baustellen:

- **Kernstadt Vaihingen – Goethestraße 2 bis Goethestraße 13**
  Grund: Sanierung Kanal- und Wasserleitung mit Straßenbau 2. BA
  Art der Beschränkung: Vollsperrung zwischen Einmündung Franckstraße und Goethestraße bis Goethestraße 13 sowie Sperrung der Einmündung Lessingstraße/Goethestraße. Das Einfahrtsverbot von der Bismarckstraße in die Goethestraße wird während der Zeit der Baumaßnahme aufgehoben. Zudem wird die Entfernung des Pollers im Bereich der Einfahrt Alte Kleinglattbacher Straße / Im Taigtrog für die Anlieger angeordnet, hier ist keine Durchfahrt in Richtung Goethestraße möglich.
  Ausführungszeitraum: bis 19.07.2026
  Amt: Stadtwerke Vaihingen an der Enz, Telefon (07042) 18-256
- **Gündelbach (sämtliche Straßen)**
  Grund: Kanalreinigungs- und Kanal-TV-Inspektionsarbeiten
  Art der Beschränkung: Teilsperrungen
  Ausführungszeitraum: Juni / Juli 2026
  Amt: Tiefbauamt 07042/18-341
- **Vaihingen, Gerberstraße 2 bis 6**
  Grund: Bauwerksanierung Regenüberlaufbecken (RÜB 6) Gerberstraße
  Art der Beschränkung: Halbseitige Sperrung
  Ausführungszeitraum: bis September 2026
  Amt: Tiefbauamt 07042/18-341
- **Vaihingen, Häckersteg**
  Grund: Sanierungsarbeiten
  Art der Beschränkung: Vollsperrungen
  Amt: Tiefbauamt 07042/18-266
- **Aurich, Treppe Pestalozzistraße / Rebhaldenstraße**
  Grund: Erneuerung der Treppe
  Art der Beschränkung: Vollsperrungen
  Ausführungszeitraum: bis September 2026
  Amt: Tiefbauamt 07042/18-266

Bei Rückfragen wenden Sie sich bitte an das bei der jeweiligen Baustelle genannte Amt.

KIRCHLICHE NACHRICHTEN

EVANGELISCHE KIRCHE

Kirchengemeinde Vaihingen

Freitag, 26.6., 16.30-18 Uhr Jungschar für Mädchen und Jungen 1.-4. Klasse, Gemeindesaal; 16.30-18 Uhr Jungschar für Mädchen ab der 5. Klasse, GH, Jugendraum; 19.15 Uhr Teenkreis am Wolfsberg. Samstag, 27.6.,10-12 Uhr geöffnete Kirche; 11 Uhr Orgelmusik zur Marktzeit mit Norbert Schön, Stadtkirche; 18 Uhr Samstagabendtreff am Wolfsberg. Sonntag; 28.6., 10 Uhr Erntebittgottesdienst auf dem Hof Wilhelm mit dem Bläserkreis (Pfarrer Walch); 10.30 Uhr Familientag am Häusle am Auricher Berg; 14-16 Uhr geöffnete Kirche; 19 Uhr Orgelkultursommer: Tönet, ihr Pauken! Erschallet, Trompeten! Festliche Bach-Trompeten-Gala mit dem Trompetenensemble Stuttgart und Domorganist Johannes Mayr, Stadtkirche, Eintritt frei; Montag, 29.6., 9.30 Uhr Krabbelgruppe am Wolfsberg. Dienstag, 30.6., 20 Uhr Probe Bläserkreis, Andreähaus. Mittwoch,1.7., 10.15 Uhr Gottesdienst im Karl-Gerok-Stift; 18 Uhr Friedensgebet in der Stadtkirche. Donnerstag, 2.7., 16 Uhr Singkehlchen, GH; 17 Uhr Singkreis, GH; 20 Uhr Chor der Stadtkirche, GH.

Kirchengemeinde Aurich

Sonntag, 28.6., 17 Uhr "Aurich singt" in der Kirche. Es findet kein Morgengottesdienst an diesem Tag statt. Dienstag, 30.6., 17 Uhr Jungschar im Gemeindehaus.

Kirchengemeinde Eberdingen

Fr 26.6. 20 Uhr Ökumenisches Dorfgebet in der neuapostolischen Kirche in Nussdorf ; Sa 27.6. 14:30 Uhr Traugottesdienst Kim Heß und Markus Grözinger; So 28.6. 10:30 Uhr Gottesdienst mit Franziska Mezger und Musikteam, anschließend Maultaschenverkauf, GH, 10:30 Uhr Kinderkirche, 9:50 Uhr Teen-Church; Montags um 19.30 Uhr ökumenisches Friedensgebet in der Martinskirche; Weitere Veranstaltungen finden Sie im Mitteilungsblatt, auf der Homepage der Evang. Kirchengemeinde und in der Communi-App. Die Gottesdienste in der Martinskirche können Sie auch online mitfeiern. Den Link dazu finden Sie auf unserer Homepage oder in Communi.

Kirchengemeinde Ensingen

Freitag 26.6., 17 Uhr gemischte Jungschar Kl. 1-3, Mädchenjungschar Kl. 4-6, Bubenjungschar Kl. 4-6, 20 Uhr Probe Posaunenchor, Sonntag 28.6., 9.30 Uhr Kinderkirche und Teeny-Gottesdienst im Gemeindehaus in Ensingen, 10.30 Uhr gemeinsamer Gottesdienst in Kleinglattbach mit Pfarrer Philipp Kuttler, Montag 29.6., 19 Uhr Probe Kirchenchor

Kirchengemeinde Enzweihingen

Freitag, 26.6., 16.30 – 18 Uhr Bücherlädle; 19.30 Uhr Sitzung des Kirchengemeinderates. Samstag, 27.6., 19 Uhr Sommerserenade des Posaunenchor Enzweihingen im Aile (Eintritt frei). Sonntag, 28.6., 9.30 Uhr ERF-Gottesdienst mit Pfarrer Hägele und dem Posaunenchor; 14.30 Uhr Familien-Wassertag im Aile (nur bei schönem Wetter); 19.30 Uhr Pregizer Gemeinschaft. Montag, 29.6., 19.45 Uhr Projektchor. Dienstag, 30.6., 9 – 10.30 Uhr Bücherlädle. Mittwoch, 1.7., 15.30 Uhr Konfirmandenunterricht; 19.30 Uhr Treffpunkt Hoffnung.

Kirchengemeinde Gündelbach

Freitag, 26.6., 15 Uhr Kinderstunde, 19.30 Uhr Jugendkreis; Sonntag, 28.6., 10.30 Uhr gem. Erntebitt-Gottesdienst im Hof der Fam. Larsson, Metterstr. 19 (Pfr. Bühler) mit dem Posaunenchor und Vorstellung der neuen Konfirmanden; Montag, 29.6., 19.45 Uhr Gebetskreis im Gemeindehaus; Dienstag, 30.6., 20 Uhr Posaunenchor; Mittwoch, 1.7., 9.30 Uhr Mutter-Kind-Treff, 15 Uhr Konfirmandenunterricht; Donnerstag, 2.7., 17.30 Uhr Jungschar, 20 Uhr Probe Projektchor für Lobpreisabende im Gemeindehaus.

Kirchengemeinde Horrheim

Freitag, 26.6., 19.30 Uhr liturgisches Abendgebet, 20 Uhr Singkreis; Sonntag, 28.6., 10.30 Uhr gem. Erntebitt-Gottesdienst in Gündelbach im Hof der Fam. Larsson, Metterstr. 19 (Pfr. Bühler) mit dem Posaunenchor und Vorstellung der neuen Konfirmanden; Montag, 29.6., 16.30–18 Uhr Jungschar Klasse 1–3, 18–19.30 Uhr Jungschar Klasse 4 – Konfi; Dienstag, 30.6., 9.15 Uhr Krabbelgruppe; Mittwoch, 1.7., 15 Uhr Konfirmandenunterricht, 19 Uhr Teenkreis; Donnerstag, 2.7., 6 Uhr Gebetsfrühstück, 20 Uhr Posaunenchor.

Kirchengemeinde Großglattbach und Iptingen

Sonntag, 28. 6. – 4. Sonntag nach Trinitatis. Großglattbach 9.30 Uhr Gottesdienst (Pfrin. Wöhr), es singt der Plattenchor
10:30 Uhr Kinderkirche in der Kirche. Iptingen 10 Uhr BEWEGT-Gottesdienst im Pfarrgarten (Claudia Hausmann, ejw Calw), musikalisch mitgestaltet durch das Sing-mit-Team. Getauft wird Lenny Tatter (Pfr. Epting). Ab ca. 11 Uhr wandern und radeln und ab ca. 13 Uhr gemütliches Zusammensein mit Imbiss und Getränken. Bei Regenwetter fallen die Radtouren und die Wanderung aus.

In eigener Sache:

Die Vaihinger Kreiszeitung und das Wochenblatt + Sachsenheim Post stellt Vereinen und Kirchen aus dem Verbreitungsgebiet kostenfrei eine Plattform zur Verfügung, auf der Meldungen und Nachrichten eingetragen werden können, die für die Öffentlichkeit interessant sind. Wir bitten eingetragene Vereine (keine Parteien oder Wählervereinigungen) und kirchliche Institutionen, folgende Punkte zu beachten:

- Keine ausschließlich vereinsinternen Nachrichten einstellen, sondern Meldungen, die die Öffentlichkeit interessieren.
- Bitte kurzfassen und keinerlei Formatierungen oder Überschriften verwenden. Die Überschrift besteht automatisch aus dem Vereinsnamen, bzw. dem Gemeindenamen. Die Länge der Meldung darf keine 900 Zeichen (inkl. Leerräume) überschreiten.
- Keine kommerziellen Angebote oder Preise (etwa Essensverkauf) nennen.
- Redaktionsschluss ist jeweils Montag, 12 Uhr. Nachträglich können keine Meldungen mehr eingestellt werden.
- Der Zugang sollte bei einem Wechsel in der Verantwortlichkeit vereinsintern weitergegeben werden.
- Für die hier veröffentlichten Inhalte sind die Kirchengemeinden und Vereine verantwortlich.

Kirchengemeinde Kleinglattbach

Freitag, 25.6., 19 Uhr Jugendkreis. Sonntag, 28.6., 9.45 Uhr Gemeindegebet; 10.30 Uhr Gottesdienst mit Taufe (Pfarrer Kuttler) 10.30 Uhr Kinderkirche. Montag, 29.6., 20 Uhr Kirchenchor-Probe. Dienstag, 30.6., 9.30 Uhr Krabbelgruppe; 20 Uhr Posaunenchor. Mittwoch, 1.7., 18.30 Uhr Gemeinsam mit der katholischen Kirche laden wir ein zum Friedensgebet auf dem Vorplatz der Christuskirche; 18.30 Uhr Bibelkreis. Donnerstag, 2.7., 17.30 Uhr Jungschar für Kinder von 1.-4. Klasse; 19.30 Uhr Tanzen.

Kirchengemeinde Hochdorf-Riet

Sonntag, 28.6, 10.30 Uhr Gottesdienst in der Stephanuskirche Riet mit Pfr. Stuber. Im Anschluss Kirchkaffee. Dienstag, 30.6, 9.30-11 Uhr Krabbelgruppe, GH Hochdorf, 15-16 Uhr Krabbelgruppe, GH Riet, 19.30 Uhr Vorbereitungstreffen Kinderkirche Riet, GH Riet, 20 Uhr Cantemus Chorprobe, GH Riet.

Gesamtkirchengemeinde Illingen-Schützingen

Freitag, 26.6., 9-11 Uhr Lungen-Rehasport, GH Illingen; 19.30 Uhr Kirchenchor, GH Illingen. Samstag, 27.6., 10-12 Uhr Bücherei im Pfarrhaus Illingen. Sonntag, 28.6., 10.30 Uhr Ökumenischer Gottesdienst zum Dorf- und Kelterfest in der Cyriakuskirche mit Pfarrer Wacker und dem Ehepaar Böhmerle. 10.30 Uhr Kindergottesdienst, GH Illingen. Montag, 29.6., 19 Uhr Gemeindegebet im Foyer des Pfarrhauses Illingen; 19.30 Uhr Senderposaunenchor in Paul-Gerhard Mühlacker; 20 Uhr Chörle Probe, GH Schützingen. Dienstag, 23.6., 10 Uhr Eltern-Kind-Gruppe „Zwergentreff", GH Illingen; 15-17 Uhr Friedhofscafé „Atempause" am Wasserturm am Waldfriedhof; 16-18 Uhr Bücherei im Pfarrhaus Illingen; 17 Uhr Jungschar, GH Illingen. Mittwoch, 1.7., 15 Uhr Konfirmandenunterricht, GH Illingen; 18 Uhr Teentreff, GH Illingen; 20 Uhr Jungenschaft I im Ochsengarten. Donnerstag, 2.7., 10 Uhr „Bewegung tut gut" , GH Illingen; 9-11 Uhr Bücherei im Pfarrhaus Illingen; 19.30 Uhr Kirchenchor, GH Illingen; 19.30 Uhr CVJM-Jungenschaft II Ochsengarten; 20 Uhr Probe Posaunenchor, GH Schützingen.

Kirchengemeinde Nussdorf

Samstag, 27.6.: Wanderbibliodrama - Achtung abgesagtwegen der Hitzewarnung! Sonntag, 28.6.: 9:30 Uhr Gottesdienst mit Pfarrerin Franziska Mezger, 10 Uhr Kinderkirche; Mittwoch, 1.7.: 9:45 Uhr Krabbelgruppe; 20-21:30 Uhr Vierklang-Chor-Probe (im alten Schulhaus); 20 Uhr Zeit der Stille; Donnerstag, 2.7.: 19:30 Bläserkreis.

Kirchengemeinde Roßwag

Sonntag, 28.6., 9.20 Uhr Gottesdienst (Pfarrer i.R. Thümmel); Montag, 29.6., 10 Uhr Krabbelgruppe, GH; Mittwoch, 1.7., 18.45 Uhr Abendgebet in der Kirche, 18.45 Uhr Probe der Jungbläser, GH, 19.30 Uhr Probe des Posaunenchors, GH.

Kirchengemeinde Sersheim

Freitag, 26.6. 15 Uhr Die kleinen Kirchenmäuse; 19 Uhr Basement; Samstag, 27.6. 18.30 Uhr Mitarbeiterfeier; Sonntag, 28.6. 10 Uhr Kirchcafé; 10.30 Uhr Gottesdienst mit Prädikant Eugen Müller und dem MusikTeam; 10.30 Uhr Promiseland; Dienstag, 30.6. 9.30 Uhr „Die kleinen Schäfchen", GZ; 17.30 Uhr Bubenjungschar; 18 Uhr Flötenkreis; 19.30 Uhr Teenkreis; 20 Uhr Posaunenchor; Mittwoch, 1.7. 15 Uhr Konfi; Donnerstag, 2.7. 15 Uhr Schwätzle; 16.30 Uhr Ökum. Andacht im Pflegeheim Haus am Schlösslesbrunnen; 18–19.15 Uhr Jungschar 1 + 2 Klasse; 18–19.30 Uhr Jungschar 3 + 4 Klasse; 18–19.45 Uhr Mädchenjungschar ab der 5. Klasse; 19 Uhr s´Café; 19.45 Uhr Kirchenchor;

EVANG.-METHODISTISCHE KIRCHE

Vaihingen Friedenskirche

25.6.-12.7.Urlaub Pastor Schäfer. Sonntag, 28.6.; 10 Uhr Erntebittgottesdienst gemeinsam mit der evang. Kirche auf dem Hof der Familie Wilhelm in der Au mit Kinderprogramm, kein Gottesdienst in der Friedenskirche. Hauskreiswoche; 19.30 Uhr Probe „Celebrate" Dienstag, 30.6.; 17 Uhr Jungschar; 19.30 Uhr Vorbereitung „Kirche Kunterbunt"". Mittwoch, 1.7.; 17 Uhr Kirchlicher Unterricht für beide Jahrgänge; 18 Uhr ökum. Friedensgebet an der Stadtkirche. Donnerstag, 2.7.; 11.30 Uhr Seniorennachmittag „Schöpfrad", Sommerfest mit Grillen auf dem Stückle der Fam. Baumann, Sersheim; 20 Uhr Posaunenchor; 20 Uhr Gebet für Stadt und Kirche im Stromhäusle.

Stromhäusle Vaihingen, Am Galgenfeld 5

Freitag, 26.6.; 20 Uhr Jugendkreis ab 13 Jahre. Dienstag, 30.6. Hauskreis für Junge Erwachsene „Plug In" nach Absprache.

Ensingen - Christuskirche, Hintere Gasse 13

Sonntag, 28.6.; 9.30 Uhr Gottesdienst (Conni Wörner). Montag, 29.6.; 19 Uhr Sportgruppe in der Forchenwaldhalle. Donnerstag, 2.7.; 11.30 Uhr Seniorennachmittag „Schöpfrad", Sommerfest mit Grillen auf dem Stückle der Fam. Baumann, Sersheim.

Sersheim Kapelle, Sedanstrasse 18

Sonntag, 28.6.; 10 Uhr Gottesdienst (Pastorin K. Gottfried), parallel Sonntagschule. Donnerstag, 2.7.; 11.30 Uhr Seniorennachmittag „Schöpfrad", Sommerfest mit Grillen auf dem Stückle der Fam. Baumann, Sersheim; 15.30 Uhr Spielgruppe bis 3 Jahren.

Mühlacker Christuskirche, Jörgenwaag 4

Donnerstag, 2.7.; 11.30 Uhr Seniorennachmittag „Schöpfrad", Sommerfest mit Grillen auf dem Stückle der Fam. Baumann, Sersheim.

EVANGELISCHE FREIKIRCHE

YOUR CHURCH, Sachsenheim

Sonntag, 28.6., 10.30 Uhr Gemeinsamer Gottesdienst im CZ Stuttgart, Güglinger Str. 4 & Kids Church. Mittwoch, 1.7., 16.30 Uhr Royal Rangers Forscher. Donnerstag, 2.7., 17.15 Uhr Royal Rangers Starter. Wir feiern unsere Gottesdienste in unserem Gemeindehaus, Von-König-Str. 6, 74343 Sachsenheim. Aktuelle Informationen zu den Gottesdiensten entnehmen Sie bitte unserer Homepage. Mail: hallo@your-church.de oder Tel.: 07147/274509. Folgen Sie uns auf Instagram: your-_church_ oder unter www.your-church.de

KATHOLISCHE KIRCHE

St. Antonius Vaihingen

Freitag, 26.6., 17 Uhr Eucharistiefeier. Samstag, 27.6., 14 Uhr Treffen zur Fimung 2026 im GS; 18 Uhr Eucharistiefeier. Sonntag, 28.6., 16 Uhr Eucharistiefeier der italienischen Gemeinde; 19 Uhr Ökumenisches Taizégebet. Montag, 29.6., 20 Uhr Probe CanTonius Chor im GS. Dienstag, 30.6., 18 Uhr Frauenkreis im GS. Das Pfarrbüro ist Krankheitsbedingt nur eingeschränkt geöffnet. Persönlich oder telefonische erreichen Sie das Pfarrbüro dienstags von 8-10 Uhr und donnerstags von 9-12 Uhr. In dringendenden seelsorgerlichen Notfällen können Sie die Nr. 07042 3767394 wählen. Gerne können Sie auch per E-Mail Kontakt mit uns aufnehmen: stantonius.vaihingen-enz@drs.de. Weitere Informationen finden Sie auch immer auf unserer Homepage: se-vaihingen-enzweihingen.drs.de

Gemeindezentrum St. Bonifatius, Kleinglattbach

Sonntag, 28.6., 9 Uhr Wortgottesdienst mit Kommunionfeier. Mittwoch, 1.7., 18.30 Uhr Friedensgebet; Kirchplatz in Kleinglattbach. Das Pfarrbüro ist Krankheitsbedingt nur eingeschränkt geöffnet. Persönlich oder telefonische erreichen Sie das Pfarrbüro dienstags von 8-10 Uhr und donnerstags von 9-12 Uhr. In dringendenden seelsorgerlichen Notfällen können Sie die Nr. 07042 3767394 wählen. Gerne können Sie auch per E-Mail Kontakt mit uns aufnehmen: stantonius.vaihingen-enz@drs.de. Sonntag, 3.5., 9 Uhr Wortgottesdienst mit Kommunionfeier. Weitere Informationen finden Sie auch immer auf unserer Homepage: se-vaihingen-enzweihingen.drs.de

Kirchengemeinde St. Paulus Enzweihingen, Aurich, Eberdingen, Hochdorf, Nußdorf, Riet

Samstag, 27.6., 18 Uhr Abendlicher Lobgesang mit der Paulus-Band, anschließend gemütliches Beisammensein im Pfarrhof. Sonntag, 28.6., 10.30 Uhr Eucharistiefeier zum Patronats- und Kirchweihfest, 11.30 Uhr Gemeindefest St. Paulus und Sommerfest des Kindergartens St. Johannes im Pfarrhof. In unserer Kirche steht eine Kiste der Vaihinger Tafel, in der wir haltbare Lebensmittel und Hygieneartikel sammeln. Weitere Informationen finden Sie auch immer auf unserer Homepage: se-vaihingen-enzweihingen.drs.de

St. Joseph Illingen und St. Maria Ensingen

Freitag, 26.6., 15.30 Uhr Wortgottesfeier, Seniorenzentrum St. Clara, Illingen; 17.30 Uhr Probe Flötenkreis, Illingen, St. Joseph; Samstag, 27.6., 18.30 Uhr Eucharistiefeier, Marienkirche, Ensingen; Sonntag, 28.6, 10.30 Uhr ökum. Gottesdienst zum Dorf– und Kelterfest mit Pfarrer Wacker und Herrn Böhmerle, ev. Cyriakuskirche Illingen; Montag, 29.6., 20 Uhr Probe Kirchenchor, St. Joseph Illingen.

St. Stephanus Sersheim mit den Teilorten Oberriexingen, Horrheim, Gündelbach

Fr., 26.6., 18 Uhr Werktagsmesse in St. Stephanus Sersheim. Sa., 27.6., 14 Uhr Repair-Café im Gemeindesaal, Goethestr. 1, Sersheim, dort hilft Ihnen das Team Ihre Sachen zu reparieren, Anmeldung: repaircafe-sersheim@wehol.de o. telef. bei M. Wellhäußer, 07042/ 8129373; 18 Uhr Hl. Messe in St. Andreas Oberriexingen. So., 28.6., 9 Uhr Hl. Messe in St. Stephanus Sersheim; 10.30 Uhr Hl. Messe mit Kinderkirche im Turm in St. Franziskus Sachsenheim. Mo. 29.6., 20 Uhr Probe Cantamus-Chor im GS Sersheim. Di., 30.6., 9 und 10 Uhr Sen.Gymn. im GS Sersheim. Mi., 1.7., 8.30 Uhr Rosenkranzgebet und 9 Uhr Werktagsmesse in St. Franziskus Sachsenheim, anschl. stille Anbetung. Do., 2.7., 16.30 Uhr ökum. Andacht im PH Sersheim. Infos s.a. https://se-stromberg.drs.de

LIEBENZELLER GEMEINSCHAFT

Gemeinschaft Kleinglattbach

Freitag, 26.6., 17:15 Uhr Kinderstunde, in Kleinglattbach, Adenauerstraße 16. Sonntag, 28.6., 10:30 Uhr Gottesdienst mit Abendmahl, im Bezirkszentrum Nord, in der Gündelbacher-Straße 6/1 75428 Illingen, Liebenzeller Gemeinschaftshaus. Weitere Informationen finden Sie unter https://bzn.lgv.org

NEUAPOSTOLISCHE KIRCHE

Gemeindeübergreifende Termine

Sonntag 28.6.; 9.30 Uhr und Mittwoch, 1.7., 20 Uhr Livestream eines Gottesdienstes für den Bezirk Bietigheim unter https://rebrand.ly/NAK_Bezirk_Bietigheim.

Kirchengemeinde Horrheim

Sonntag 28.6.; 9.30 Uhr Gottesdienst;
Mittwoch 1.7.; 20 Uhr Gottesdienst

Kirchengemeinde Sersheim

Sonntag 28.6.; 9.30 Uhr Gottesdienst;
Mittwoch 1.7.; 20 Uhr Gottesdienst in Horrheim

JEHOVAS ZEUGEN

Königreichssaal Sersheim

Samstag 27.6., 17.30 halbstündiger Vortrag: "Wahre Christen lassen Gottes Lehren anziehend wirken?" Dieser Vortrag zeigt auf wie sich biblische Lehren im täglichen Leben umsetzen lassen. Sie erhalten die Zugangsdaten unter der Telefonnummer: 01523/8550870. Informieren Sie sich auch gerne auf der offiziellen Webseite www.jw.org.

VINEYARD ENZTAL GEMEINDE

Christliche Gemeinde Vaihingen

Sonntag, 28.6. 10:30 Gottesdienst, In der Laute 19, Ensingen. Aktuelle Informationen unter www.vineyard-enztal.de
SCHÖNES FÜR GUTES! Das gibt es in unserem Kreativhäusle, In der Laute 19 in Ensingen. Dieses hat durchgehend für Sie geöffnet. Schöne, zur Jahreszeit passende Dekorationen aus Holz und Naturmaterialien finden Sie dort zum Erwerben. Der Erlös geht an soziale Projekte im In,- und Ausland.

MISSIONSGEMEINDE VAIHINGEN

Sonntag, 28.6., 10 Uhr Gottesdienst. Mittwoch, 1.7., 19.30 Uhr Bibelstunde. Besucher sind herzlich willkommen in der Kästnerstr. 35 in Gündelbach. Nähere Auskünfte bei Andreas Wicki unter 07042 289252.

VEREINSNACHRICHTEN

VEREINE VAIHINGEN

Bürgerbus Vaihingen e. V.

Seit 19. Juni bedienen wir auch die südlichen Teilorte, immer freitags, außer an Feiertagen. Wir starten um 9:15 Uhr ab Hohbergstraße 6 in Aurich und fahren stündlich die Runde Aurich - Enzweihingen - Riet - Enzweihingen - Aurich. Die Fahrt um 13:15 Uhr (Mittagspause) entfällt, die letzte Runde fahren wir um 17:15 Uhr. Bitte beachten Sie, dass wir in Enzweihingen und Riet sogenannte RUF-Haltestellen haben. Sie rufen uns an bis Donnerstag 18 Uhr - wir holen Sie gerne dort ab! Alles Weitere erfahren Sie auf unseren Fahrplänen. Bitte beachten Sie auch, dass wir für die Kernstadt seit 11. Juni mit neuem Fahrplan fahren. Die Fahrpläne liegen in vielen Ladengeschäften, Auslagestellen, dem Bürgeramt und den Verwaltungsstellen aus. Außerdem finden Sie uns auch im Internet auf www.buergerbus-vai.de. Für weitere Fragen rufen Sie uns gerne unter 07042 / 963 1200 an.

Bürger-Treff Vaihingen an der Enz

Freitag, 26.6., 10 Uhr Nordic Walking Sonnenwirtleweg, 15 Uhr Computer-Stammtisch. Samstag, 27.6., 9.30 Uhr Qi Gong im Rondell. Sonntag, 28.6., ab 14.30 Uhr Sonntags-Café. Montag, 29.6., 9.30 Uhr Yoga auf dem Stuhl (Anmeldung) 10 Uhr Nordic Walking im Pulverdinger Hochwald, 14 Uhr Excel Gruppe 1, 14.30 Uhr Geselliges Spielen. Dienstag, 30.6., 19 Uhr English Book Club (Anmeldung) Mittwoch, 1.7., ganztägig Genussradeln (Zeit und Tour wird per Mail bekanntgegeben) 19.30 Uhr Patchwork / Quilten. Donnerstag, 2.7, 9.45 Uhr Wandern und Yoga, 10 Uhr Bridge, 17.30 Uhr Englisch Conversation (Anmeldung) 19.15 Uhr Aktive Meditation (Anmeldung) Unsere Bürozeiten sind: Montag, 16.00 - 17.30 Uhr + Donnerstag, 10.00 - 11.30 Uhr. Telefonisch sind wir erreichbar unter 07042-979 650. Anrufbeantworter ist geschaltet.

DIVaN

Wir treffen uns regelmäßig 14-tägig, immer mittwochs in den geraden Kalenderwochen an wechselnden Orten: ab 19 Uhr zum Essen (wer das möchte) und lockeren Gespräch, ab 20 Uhr zum konzentrierten Austausch über politische Themen und unsere anstehenden Aktivitäten. Im Moment steht unsere Vorbereitung auf die "Lange Nacht der Demokratie" am 2. Oktober in Vaihingen an, die wir mitorganisieren und mitgestalten. Bei unserem nächsten Termin am Mittwoch, den 08. Juli werden wir uns weiterhin dem Thema "Demokratie" und ihren Facetten zuwenden. Ort: Reisking, Grabenstraße 33 in der Kernstadt. Bei Interesse bitte anmelden unter kontakt@divan-ev.de oder 07042-960216 oder einfach dazukommen. Weitere Infos zu unseren Aktivitäten finden Sie unter www.divan-ev.de.

Eine Welt e.V. Vaihingen/Enz

40 Jahre fair und BIO in Deutschland und im Weltladen. Mehr dazu an einen konkreten Beispiel in unserem Infofenster. Für den 4. Juli planen wir eine Kaffeezeremonie. Der nächste Ladentreff ist am 8. Juli - 18:30 Uhr. In unserem Infofenster finden Sie im monatlichen Wechsel Informationen zu Projekten und zum Fairen Handel. Aktuelles zum Verein und Fairen Handel finden Sie auch unter www.weltladen-vaihingen.de sowie auf Instagram. Gerne informieren wir Sie auch persönlich in unserem Laden in der Heilbronner Straße 5.

KZ-Gedenkstätte Vaihingen/Enz e.V.

Die KZ-Gedenkstätte Vaihingen/Enz e.V. wird in unregelmäßigen Abständen ca. 2- bis 3-mal im Jahr einen Newsletter anbieten. Dort werden wir z.B. auf anstehende Veranstaltungen hinweisen oder auf vergangene Ereignisse zurückblicken. Wenn Sie Interesse haben, gehen Sie auf unsere Website www.Gedenkstaette-Vaihingen.de . In dem oberen dunkelgrauen Kasten gehen Sie auf den „Kontakt"-Reiter. Im dortigen Dropdown erscheint „Newsletter" ganz unten. Der gleiche Link befindet sich auf der Eingangsseite ganz unten im weißen Abschlussblock. Wenn Sie anklicken, erscheint das Eingabefeld, um sich mit der E-Mail-Adresse anzumelden. Nach der Bestätigung der Antwortmail ist man auf der Verteilerliste für den Newsletter eingetragen. Achtung: Die automatisch versendete Antwortmail landet häufig im Spam-Ordner! Man kann den Newsletter jederzeit abbestellen. Wir freuen uns auf möglichst viele Anmeldungen.

Landfrauenverein Vaihingen

Deutscher LandFrauenTag in Essen. Reise mit den KreisLandFrauen vom 29.06.-02.07.2026. Wir erkunden versch. Orte in und um Essen, z.B. die Gartenstadt Margarethenhöhe, die Villa Hügel und das UNESCO-Welterbe Zeche Zollverein. Im Zentrum der Reise steht der Dt. LandFrauentag am 30. Juni 2026 in der Grugahalle, bei dem rund 5.000 LandFrauen zusammenkommen, um unter dem Motto „gestalten.begeistern.bewegen. Gemeinsam Impulse für ehrenamtl.und berufl. Engagement zu erhalten, neue Kontakte zu knüpfen und gemeinsam zu feiern.
Lehrfahrt zu den historischen Hohenheimer Gärten am 12.07.2026, die in diesem Jahr 250-jähriges Jubiläum haben. Dauer 5h, Führung: 11 Uhr, öffentl. Fernsehturm sep. Eintritt, Teilnehmer: 22, Leitung: Christiane Schiller. Anmeldung per mail.an "Landfrauenverein-vaihingen@web.de". Wie immer sind Gäste willkommen!

Naturheilverein Vaihingen/Enz

Mittwoch, 8.7., 19 Uhr Vortrag mit Michael Arne Hellenbrandt, Radiästhet und Geopathologe:"Unsere Häuser schützen uns- und können uns doch krank machen." Die gesamte Natur reagiert auf Erdstrahlung und der Mensch spürt wie jedes andere Lebewesen deren Einflüsse. 80% aller Menschen leiden an Schlaflosigkeit, Verspannungen, Kopfschmerzen, Gelenkschmerzen, Muskelkrämpfen, Zähneknirschen usw.- aber wer denkt dabei, dass dies Folgen z.B. eines belasteten Schlaf- oder Arbeitsplatzes sein könnten? Welchen Einfluss haben Stromnetz, WLAN und Handystrahlung auf unsere Gesundheit? Gibt es Möglichkeiten, um Räume oder belastete Plätze zu entstören? Der Vortrag findet statt im Begegnungsraum der Seniorenanlage am Pulverturm, Spitalstr. 14. Parkmöglichkeiten im Köpfwiesen-Parkhaus und am Stadtarchiv.

Schwäbischer Albverein Vaihingen

Liebe Wanderfreunde, bald ist es wieder soweit! Am Samstag, 27. Juni starten wir um 7.30 Uhr am Ensinger Kelterplatz. Dazu heißen Euch die Ortsgruppen Vaihingen und Ensingen des Schwäbischen Albvereins herzlich willkommen. Wir wandern 50 km von Ensingen über Kloster Maulbronn, Sternenfels, Zaberfeld, Ochsenbach, Ensingen. Eine spannende Strecke ist wieder garantiert! Wir erleben Historische Orte, herrliche Wälder und Seen. Bitte geeignete Verpflegung und Kleidung mitbringen. Teilweise kann in den Ortschaften Verpflegung gekauft werden. Getränkestationen sind eingeplant. Um Anmeldung wird gebeten.-Stefan@fleischle.de-Es grüßt Euch herzlich Euer Stefan. Am Donnerstag, den 2. Juli 2026 treffen wir uns zu unserem Monatstreff ab 19 Uhr in unserem Vereinsheim. Unsere nächste Wanderung führt mit Bernhard Link am 25.7.2026 nach Hirsau.

Skatclub Vaihingen von 1953

Skatclub Vaihingen / Enz von 1953 e.V. Einer der ältesten Skatclubs Baden-Württembergs sucht weiterhin noch neue Mitspieler bzw. Mitglieder. Bei uns spielen wir Skat in einer gemütlichen Atmosphäre. Am Vereinsabend spielen Sie mit anderen netten Menschen Skat nach Turnierregeln (DSKV, ISPA). Falls Interesse besteht, kann man auch an Meisterschaften oder Skatturniere teilnehmen. Ansonsten ist es auch möglich einen schönen Freitagabend beim Skat zu verbringen. Wir spielen immer eine Serie (48 bzw. 36 Spiele). Spielkarten und Spiellisten werden vom Verein gestellt. Unser Vereinsabend findet jeden Freitag in den Räumen des Bürgertreffs Vaihingen, Grabenstraße 20, 71665 Vaihingen / Enz statt. Der Spielbeginn ist um 19.30 Uhr. Haben wir Ihr Interesse geweckt, würden wir uns freuen Sie als neue Mitspieler bzw. Mitglieder begrüßen zu können.

Turnverein Vaihingen 1861

Crepes-Event am Sonntag 05.07.2026 ab 14 Uhr: Auf der Golf-Adventure Anlage am Wolfsberg bietet der TV Vaihingen Crepes in verschiedenen Varianten für alle Interessierten aus Vaihingen und der Umgebung an. Wir freuen uns auf zahlreiche Gäste. Bei Rückfragen stehen wir unter 01631491564 gerne zu Ihrer Verfügung.

Turnen & Fitness
Sportabzeichen: Am Montag, 29. Juni, kann zusätzlich für den Ausdauerbereich die 7,5 km-Walking/Nordic Walking-Disziplin absolviert werden. Wir starten um 18 Uhr am Sportplatz "Am Alten Postweg". Die Strecke führt über den neuen Radweg nach Kleinglattbach und wieder zurück. Euer Sportabzeichenteam

Zentrum für Gesundheitsbildung

Unser Sommerferienprogramm! Zum Schnuppern und Ausprobieren oder um die Sommerpause zu überbrücken, die Termine sind einzeln buchbar. Pilates Dienstag 4.8., 11.8., 18.8. und 25.8. jeweils 18.30 Uhr und 20 Uhr; Yoga Montag 3.8., 10.8., 17.8. und 24.8. jeweils 19 Uhr; Stuhlyoga Dienstag 4.8., 18.8. jeweils 10 Uhr und Montag 31.8. um 19 Uhr; Klangschalenreise Freitag 4.9. um 19.45 Uhr, Montag 7.9. um 19 Uhr und Mitwwoch 9.9. um 10.30 Uhr. Ausserdem bieten wir einen Yoga-Kurzkurs mit 4 Einheiten ab Mittwoch 5.8. um 18 Uhr an. Nähere Infos und Anmeldung unter www.zentrum-gesundheitsbildung-vai.de. Möchten sie schon für die Herbst planen? Das neue Programm ist schon online eingestellt, die Programmhefte liegen demnächst an den bekannten Auslegestellen in und um Vaihingen aus.

VEREINE AURICH

Eltern- und Jugendinitiative Aurichs - EJAS

Jugendhaus „Hüttle" Aurich Altpapiersammlung. Am Samstag den 04. Juli ab 9.00 Uhr sammeln wir wieder Altpapier. Gesammelt werden Papier, Kartonagen, Bücher, Zeitschriften, Zeitungen, u.ä. ... Das Altpapier bitte bis 9.00 Uhr an die Straße stellen. Für Fragen oder weitere Informationen bitte unter folgender Nummer anrufen: 07042/1204688

VEREINE ENSINGEN

Landfrauenverein Ensingen

Am Dienstag, 7.7.2026 wollen wir uns zum Sommervorschütz treffen. Los geht es um 18 Uhr am Feuerwehrhaus. Bei schönem Wetter machen wir einen Abendspaziergang. Am Backhaus gibt es wieder ein gemütliches Beisammensein bei Getränken. Bei schlechtem Wetter verbleiben wir zu einem Schwätzabend in der Feuerwehr. Wir freuen uns auf einen schönen Sommerabend mit Euch.

Schwäbischer Albverein Ensingen

Liebe Wanderfreunde, bald ist es wieder soweit! Am Samstag, 27. Juni starten wir um 7.30 Uhr am Ensinger Kelterplatz. Dazu heißen Euch die Ortsgruppen Vaihingen und Ensingen des Schwäbischen Albvereins herzlich willkommen. Wir wandern 50 km von Ensingen über Kloster Maulbronn, Sternenfels, Zaberfeld, Ochsenbach, Ensingen. Eine spannende Strecke ist wieder garantiert! Wir erleben Historische Orte, herrliche Wälder und Seen. Bitte geeignete Verpflegung und Kleidung mitbringen. Teilweise kann in den Ortschaften Verpflegung gekauft werden. Getränkestationen sind eingeplant. Um Anmeldung wird gebeten.-Stefan@fleischle.de-Es grüßt Euch herzlich Euer Stefan. Am Donnerstag, den 2.Juli 2026 treffen wir uns zu unserem Monatstreff ab 19 Uhr in unserem Vereinsheim. Unsere nächste Wanderung führt mit Bernhard Link am 25.7.2026 nach Hirsau.

VEREINE ENZWEIHINGEN

CVJM Enzweihingen - Posaunenchor

Korrektur! Der CVJM-Posaunenchor Enzweihingen lädt herzlich ein, zur Sommer-Serenade am Samstag, den 27. Juni 2026 um 19 Uhr ins Freigelände Aile, unterhalb des Ev. Gemeindehauses. Es erwartet Sie ein Bunt gemischtes musikalisches Programm mit Musikstücken aus verschiedenen Epochen. Neben dem kleinen und großen Chor, wirken auch die Jungbläser und der Jungendposaunenchor mit. In der Pause und am Schluss, sind Sie herzlich Eingeladen, den Abend mit Getränken und Gebäck weiter zu genießen. Der Eintritt ist frei! Wir sammeln ein Opfer ein, für das Ev. Gemeindehaus Enzweihingen und den Förderverein der Posaunenarbeit in Württemberg.

Liederkranz Enzweihingen

Am Donnerstag, den 25. Juni Chorprobe von 20.15 - 22 Uhr.

Oldtimerfreunde Enzweihingen

Einladung zur Oldtimerausstellung am Sonntag 12.7.26 ab 11 Uhr am alten Bahnhof Erich Blumstr. Wir freuen uns über zahlreiche Old- und Youngtimer aller Fahrzeugklassen sowie auf Ihren / Euren Besuch.Für Essen und Trinken ist bestens gesorgt. Am Samstag 11.7.26 findet unsere traditionelle Ortsrundfahrt statt. Hierzu treffen wir uns um 16 Uhr bei der Feuerwehr Enzweihingen.

Schwäbischer Albverein Enzweihingen

Am Samstag, 25. Juli 2026 wandern wir auf dem Heidelbeerweg in Enzklösterle. Wir fahren mit einem Reisebus. 1. Treffpunkt: Enzweihingen, Haltestelle B 10 um 8:00 Uhr, 2. Treffpunkt: Vaihingen, Salzäckerstr. (ggüb. Kursana) 8:05 Uhr. Die lange Wanderung mit den Wanderbegleitern Willi Schüle und Song-Ja Hurt führt vom Kurpark über Schöllkopf, Wilder Fels, Lappachtal, Mittelenztal, Rußhütte, Erdbeerplatte, Rotwildgehege zurück zum Kurpark; 11 km / 3,5 Stunden / 380 Hm +/-. Die kürzere Strecke mit den Wanderbegleitern Hilderose und Bernhard Beck läuft durch den Kurpark vorbei am Schaufloß zur Enz und zur Rußhütte und weiter wie oben beschrieben; 7 km / 2,5 Stunden / 150 Hm +/-. Einkehr: Olio é Pane um 14 Uhr. Anmeldung bitte bis 18.07.2026 bei Willi Schüle, Tel. 07042 13267. Festes Schuhwerk und Wanderstöcke sind zu empfehlen. Gäste sind immer willkommen. https://enzweihingen.albverein.eu

VEREINE HORRHEIM

Männergesangverein Sängerbund Horrheim 1838

Am Sonntag, den 5. Juli 2026 um 19:30 Uhr findet in der Alten Kelter in Horrheim ein Konzert unter dem Motto Lilly's Pub statt. Lauschen Sie alten Seemannsliedern. Davor und danach bewirten wir Sie gerne "Pub-typisch". Musikalisch wird der Abend von den Chören des MGV Horrheim gestaltet. Die Gesamtleitung für das Konzert hat Carl Burger. Die Mitwirkenden freuen sich schon heute auf Ihren Besuch. Karten sind im Vorverkauf am 27. Juni zwischen 14 Uhr und 16 Uhr im Sängerheim sowie an der Abendkasse erhältlich.

Obst- u. Gartenbauverein Horrheim

Beim OGV Horrheim wird wieder kräftig gehockt! Dazu laden wir herzlich zur Sommerhocketse am Samstag, 25.Juli 2026, ab 16 Uhr und am Sonntag, 26.Juli 2026, ab 11 Uhr an unser Vereinsheim im Wiesental in Horrheim ein. Egal ob die Sonne vom Himmel lacht oder ein paar Regentropfen vorbeischauen- dank überdachter Plätze sitzt ihr gemütlich im Schatten oder auch nicht im Nassen. Für Essen und Getränke ist natürlich bestens gesorgt; am Sonntag warten außerdem Kaffee und leckere Kuchen auf unsere Gäste. Kommen Sie vorbei, genießen Sie ein paar gemütliche Stunden, treffen Sie alte Bekannte oder lernen Sie neue Leute kennen. Wir freuen uns auf gut Gespräche, viel Geselligkeit und ein schönes Wochenende mit Ihnen. Wer einen Kuchen spenden möchte, darf sich gerne bei Irmgard Kieger unter 07042 33552 melden oder eine Email an OGV-Horrheim@web.de schreiben. Vielen Dank

VEREINE GÜNDELBACH

Gesangverein Liederkranz Gündelbach

Am Sonntag, den 28.6.2026 lädt der Liederkranz zum Sängerkaffee ins Sängerheim/ Alte Schule (gegenüber der Feuerwehr) ein. Uhrzeit: ab 14.30 Uhr. Zu Kaffee und leckerem Kuchen sowie angenehmen Gesprächen freuen wir uns sehr, Sie begrüßen zu dürfen!

Landfrauenverein Gündelbach

Sommersonnwend: Die LandFrauen treffen sich am Dienstag, den 23. Juni 2026 zur Sommersonnwend um 19 Uhr bei trockenem Wetter zum gemütlichen Beisammensein bei den LandFrauenRosen im Weinberg. Fingerfood, wie in den letzten Jahren üblich, darf gerne mitgebracht werden. Gäste sind herzlich willkommen.

Weinbauverein Gündelbach

Der Weinbauverein Gündelbach e.V., Winzerstraße 2, 71665 Vaihingen-Gündelbach, eingetragen im Vereinsregister des Amtsgericht Stuttgart unter der VR Nr. 290 244, wurde durch Beschluss der Mitgliederversammlung vom 09.05.2026 aufgelöst. Die Abwicklung (Liquidation) erfolgt durch die Liquidatoren. Die Gläubiger des Vereins werden hiermit aufgefordert, ihre Ansprüche/Forderungen innerhalb von drei Monaten nach Veröffentlichung dieser Bekanntmachung bei den Liquidatoren anzumelden. Die Forderungen sind zu richten an: Armin Aisenbrey, Kirchfeldweg 7, 71665 Vaihingen-Gündelbach. Gündelbach den 26.06.2026 Die Liquidatoren: Armin Aisenbrey, Günter Zolke

VEREINE ROSSWAG

Gesangverein Liederkranz

Lindenfest 2026 Am Sonntag, 5. Juli dreht sich alles um das 92. Lindenfest. Ab 11 Uhr Bewirtung auf dem Festplatz an der Linde. Um 13 Uhr startet der Festumzug unter dem Motto „Disney". Sie dürfen gespannt sein, was sich die Gruppen zu dem Thema einfallen lassen. Der Umzug schlängelt sich durch das ganze Dorf bis zum Festplatz. Dort beginnt das Fest erst richtig mit den Darbietungen der Kindergarten- und Grundschulkinder. Die Bewirtung bietet alles, was Sie erwarten, zusätzlich halbe Hähnchen vom Grill, Flammkuchen und Kaffee/Kuchen (Kindergarten). Für Kinder: Spieleparcour, Kletterbaum. Ab 19:30 Uhr stellt der Chor „eigenArt" Kostproben seines Repertoires vor. Wir freuen uns auf viele Besucher, die das Fest mit uns feiern. Ihr Liederkranz Roßwag

Landfrauenverein Roßwag

Liebe LandFrauen, am Samstag, den 11.7., findet unsere diesjährige Lehrfahrt statt. Die Abfahrt ist um 6.30 Uhr an der Vinothek. Wir besuchen das Backdorf Häussler, erkunden dort den Betrieb und können uns Backvorführungen rund um Hefegebäck und Nudelteig ansehen. Danach fahren zur Hohensteiner Albkäserei, wo uns eine Käseverköstigung und Kaffee&Kuchen erwarten. Den Abend würden wir gerne in Roßwag bei Grillo ausklingen lassen. Bitte meldet euch in der WhatsApp-Gruppe oder telefonisch unter 015162333736 bis zum 6.7. an. Mit der Anmeldung ist die Teilnahme verbindlich und die anfallenden Kosten müssen übernommen werden. Bitte gebt uns bei der Anmeldung Bescheid, ob ihr mit zu Grillo kommt. Gäste sind willkommen. Wir freuen uns auf eine tolle, erlebnisreiche Lehrfahrt.

SONSTIGE

Familienbildung Vaihingen/Enz

Familienbildung Vaihingen/Enz e.V. lädt im Juni zusätzlich zu Einzelveranstaltungen ein: Am Donnerstag, 25.6. treffen sich junge Eltern um 9 Uhr zum Babytreff mit Frühstück im Familienzentrum Kleine Löwen und am Abend am Donnerstag, 25.6. ab 18 Uhr bietet Ana Szabo im "KunstAtelier für Erwachsene" einen Abend zu Monotypie an. Anmeldung und Infos unter www.familienbildung-vaihingen.de. Außerdem planen wir das Programm der nächsten Semester und suchen Verstärkung für Kursangebote, Veranstaltungen und für den pädagogischen Bereich unserer Kitas. Bitte melden sie sich per Mail info@familienbildung-vaihingen.de oder wenden sich telefonisch mit Ihren Fragen an uns unter 07042--1306570.

Blutspenden
kann Leben retten.

VKZ ePaper

- über die VKZ-App (VKZ ePaper) oder Homepage verfügbar
- Vorabend ePaper ab 18.00 Uhr
- Die aktuelle Ausgabe ist täglich ab 5.00 Uhr online
- Das ePaper steht Ihnen rund um die Uhr zur Verfügung
- Einzelne Seiten oder die vollständige Ausgabe können als PDF heruntergeladen werden

Weitere Informationen unter www.vkz.de

VAIHINGER KREISZEITUNG
Der Enz-Bote

AUTO
VERKEHR I MOTOR I SPORT

Eine Anzeigen-Sonderveröffentlichung der Vaihinger Kreiszeitung mit Wochenblatt+ Sachsenheim Post I Ausgabe Juni 2026

J. Brinnig GmbH
Autolackiererei- und Karosseriefachbetrieb
Dellendoktor
z.B. Hagelschaden
Brinnig GmbH
Hertzstraße 4, 71665 Vaihingen/Enz
Tel. 07042 - 14 999, Fax 07042 - 95 93 20
info@lackiererei-brinnig.de

Kfz-Sachverständigen einschalten!
Wenn es KRACHT hat!
SV-Büro
DUTZI
71665 Vaihingen
Heilbronner Straße 28
☎ (07042) 943120

Tanken rund um die Uhr!
Bei uns zahlen Sie mit EC-Karte, Bargeld oder unserer Kundenkarte auf Monatsrechnung. Ganz einfach.
WÄRME SERVICE TECHNIK RAPP
Hans-Krieg-Straße 43 Telefon: (07042) 94690
71665 Vaihingen/Enz Telefax: (07042) 946910

AUTO EBERT
Inh. Siegfried Ebert e. K.
KS Autoglas Zentrum
CITROËN-SERVICEWERKSTATT
Neuwagenvermittler
75417 Mühlacker-Lomersheim
Großglattbacher Weg 8
Telefon (07041) 6657 · Fax (07041) 83879
www.auto-ebert.de

Was Autofahrer bei Zusatzaufbauten beachten sollten

Fahrräder hinten, Gepäck oben, Urlaub voraus

Mit Beginn der Reise- und Fahrradsaison sieht man sie wieder häufiger auf den Straßen: Autos mit Dachboxen oder Heckträgern für Fahrräder. Diese praktischen Transportlösungen schaffen zusätzlichen Stauraum, bringen jedoch auch besondere Anforderungen an Sicherheit und Fahrverhalten mit sich. Insbesondere bei den Themen Geschwindigkeit und Beladung sollten die Fahrer aufmerksam sein.

Mehr Tempo, mehr Risiko

Für Fahrzeuge mit Dachbox oder Fahrradträger gilt in der Regel kein explizites, gesetzlich festgelegtes Tempolimit. Allerdings geben die Hersteller der Trägersysteme meist eine maximale Geschwindigkeit vor. „Häufig liegt diese bei etwa 120 bis 130 km/h. Diese Empfehlung hat aerodynamische und sicherheitstechnische Gründe", weiß Tom Louven, Rechtsanwalt für Verkehrsrecht und Partneranwalt von Geblitzt.de. Wer schneller fährt, riskiert nicht nur Schäden am Fahrzeug oder an der Ladung, sondern auch ein erhöhtes Unfallrisiko durch verändertes Fahrverhalten, etwa bei Seitenwind oder Bremsmanövern.

Überladung: unterschätzte Gefahr

Ein oft übersehener Aspekt ist die zulässige Gesamtbeladung des Fahrzeugs. Dachboxen und Fahrradträger haben jeweils eine individuelle Gewichtsbeschränkung, die zusammen mit der maximalen Dachlast des Autos beachtet werden muss. Wird sie überschritten, kann dies die Fahrstabilität erheblich beeinträchtigen und im Ernstfall zu technischen Schäden oder Unfällen führen. Zudem kann eine Überladung rechtliche Konsequenzen haben. Tom Louven erläutert: „Bei Kontrollen drohen Bußgelder, abhängig vom Ausmaß der Überschreitung. In schweren Fällen kommen je nach konkretem Tatbestand auch Punkte in Flensburg in Betracht."

Drohen höhere Strafen?

Wer mit Dachbox oder Fahrradträger zu schnell unterwegs ist und geblitzt wird, muss grundsätzlich mit den gleichen Strafen gemäß Bußgeldkatalog rechnen wie ohne zusätzliche Aufbauten.

„Eine gesonderte Ahndung allein aufgrund der Dachbox oder des Fahrradträgers erfolgt in der Regel nicht. Zusätzliche Aufbauten können aber im Einzelfall bei der Bewertung von Fahrlässigkeit, Unfallursachen oder Sorgfaltspflichten berücksichtigt werden. Beispielsweise können weitere Verstöße vorliegen, wenn der Aufbau nicht ordnungsgemäß gesichert, überladen, sichtverdeckend oder kennzeichenverdeckend ist", betont der Rechtsanwalt.

(borg)

Wer richtig packt, reist sicherer und spart Kraftstoff. *Foto: borg/K-FK_shutterstock.com*

Autozentrum Dobler
SKODA SEAT CUPRA
über 70 Mietwagen
Camping Haftpflichtersatz 7-Sitzer E-Scooter Businesstrip Kurzzeitmiete ABO Langzeitmiete Mobility Umzug Wohnmobil SUV Kombi Roadtrip Wochenendausflug Elektro Cabrio Sportwagen Leihmöbelverleihung

SERVICE-NUMMERN
Anzeigenannahme: Tel. (07042) 919-40
Vertrieb: Tel. (07042) 919-35

Fahrweise ist entscheidend

Sprit sparen im Alltag: So fährt man effizienter

Die Kraftstoffpreise bleiben für viele Autofahrer ein wichtiges Thema. Doch mit der richtigen Fahrweise lässt sich der Verbrauch oft deutlich senken – und damit auch die Kosten.

Ruhig fahren spart Kraftstoff

Starkes Beschleunigen und abruptes Bremsen erhöhen den Verbrauch erheblich. Wer vorausschauend fährt und möglichst gleichmäßig unterwegs ist, spart nicht nur Sprit, sondern fährt oft auch entspannter. Bereits frühes Hochschalten kann den Verbrauch reduzieren. Moderne Motoren arbeiten häufig schon bei niedrigen Drehzahlen effizient.

Gewicht und Luftwiderstand beachten

Unnötiger Ballast kostet Kraftstoff. Werkzeugkisten, Getränkekästen oder andere schwere Gegenstände sollten nicht dauerhaft im Kofferraum liegen bleiben. Auch Dachträger oder Dachboxen erhöhen den Luftwiderstand und damit den Verbrauch.

Reifendruck regelmäßig prüfen

Zu niedriger Reifendruck führt zu höherem Rollwiderstand. Deshalb lohnt sich eine regelmäßige Kontrolle – idealerweise einmal im Monat. Der richtige Luftdruck verbessert zudem das Fahrverhalten und die Sicherheit.

Klimaanlage bewusst nutzen

Gerade im Sommer sorgt die Klimaanlage für Komfort, verbraucht aber zusätzliche Energie. Wer sie bewusst einsetzt und das Fahrzeug nicht unnötig herunterkühlt, kann ebenfalls Kraftstoff sparen. (ak-o)

Schon kleine Anpassungen im Fahrverhalten können langfristig einen deutlichen Unterschied machen. Weniger Verbrauch bedeutet nicht nur geringere Kosten, sondern auch weniger Emissionen. *Foto: KI-generiert/ak-o*

FUNDGRUBE

www.vkz.de

25. / 26. Juni 2026

Jetzt Inserieren 07042 919-40

Ihre private Anzeige im größten Kleinanzeigenmarkt des Wirtschaftsraumes Mühlacker & Vaihingen

Wollen Sie Ihr Auto verkaufen?

Wir kaufen jedes Fahrzeug, auch Firmenfahrzeuge, LKW und Anhänger.

Seriöse Abwicklung!

Bitte alles anbieten oder vorbeischauen (auch mit Motor- oder Getriebeschaden)!

Wir freuen uns auf Ihren Besuch!

Optik Automobile GmbH
An- und Verkauf
Kißlingweg 50, Mühlacker
Tel. 07041/811969 oder 0174/2523974
Fax 07041/811968

Automarkt

Kaufe **Autos** mit und ohne TÜV. Tel. (0176) 78318733

Wir kaufen Wohnmobile + Wohnwagen 03944-36160, www.wm-aw.de

Verkaufe **Skoda Fabia Kombi**, EZ 12/2015, 171Tkm, rot, 90 PS, Benziner, scheckheftgepflegt, TÜV 2027, Kupplung und Getriebe neu, VHB 6100 €, Tel. (0151) 11696931

Kräder/Zubehör

EMoped Rieju e-mta, 6Monate alt, erst 174km, unfallfrei, inkl.Akku und Ladegerät, alles Original und nagelneu. Neupreis 3999 €, jetzt VHB 2999 €. Tel.: (0151) 70552138

Immobilien-verkäufe

Häuser

2-Fam. Haus/Generationenhaus in Kleinglattbach von Privat, Ortsrandlage, zwei Whg. ca. 95 m² u. 93 m², voll unterkellert, Bj. 1971, Doppelgar., Stellpl. vor der Gar., Pergola, Terr., Nutzgartenant., Grundstücksfl. ca 872 m², ohne Makler VHB € 495.000,-. Infos: haus-in-kleinglattbach@web.de

Großglattbach, gr. 1-Fam. Haus mit 8 Zimmer, 3 Bäder, 250 m² Wfl, Gewölbekeller und überdachte Terrasse für 380.000 € zu verkaufen. Mobil (0172) 7138799

Einfamilien-Haus in Illingen, ab sofort zu verkaufen. Ruhige Lage, Grundstück 695 m², Wohnfläche ca.170 m², Garage und Carport. Preis 545.000.-€ . Anfragen Mail: wohnhaus-illingen@gmx.de. Keine Makler

Grundstücke

Bauplatz für DHH in Vaihingen-Stadt zu verkaufen. 330 m², erschlossen, GRZ 0,4 , Pultdach, keine Bauverpflichtung, ruhige Lage, in Ortsrandnähe, von privat. Angebote und Zuschriften unter VKZ912823

Weinberg mit Obstgrundstück 750 m², mit gemauertem Häuschen bei Lienzingen / Schmie zu verkaufen. VHB. Tel. (07041) 8111880

Vermietung

1-2 Zimmer

Nachmieter für gut geschnittene 2-Zi-Whg., 58 m² im EG, mit EBK, Terrasse m. Markise, KR, Aufzug, in Oberriexingen im Betreuten Wohnen zum 1.8.26 gesucht. Voraussetzung: Behinderung o. Mindestalter von 60 Jahren. Auf Wunsch auch teilmöbiliert nach Vereinbarung. Infos unter (0171) 7688988

2 Zimmer-Wohnung in Lienzingen - 62 m², EBK, Bad, Abstellkammer, Keller, Garage zum 01.08.2026 zu vermieten. KM € 550,-- + NK + 2 MM Kaution - keine HT, Gartennutzung. ✉ unter Chiffre 1697 an MT, 75415 Mühlacker.

Eberdingen: **2,5 Zimmer-Wohnung**, 70 m², sep. Eingang, Südbalkon, EBK, Stellplatz, WM 950€, Tel. 07042 8151931

Enzberg, ruhige Panoramalage, **2 Zimmer -DG-Wohnung**, 52qm, Küche, Du/WC, Balkon, Speicher, Keller, zum 1.8.2026 zu vermieten. KM 560.-€ + gr. TG +Aussenstellpl. +NK + 3 MM Kaution, keine HT, Tel. 07232/2638

2 Zi EG-Whg in Schützingen 66qm, barrierefrei, EBK, FBH, Terrasse, nur NR, keine HT, ab 1.8.26, KM 510 € + NK, opt. Garage 60 €, Kaut. 2MM, Mobil: (0172) 7262772

3-4 Zimmer

3 1/2-Zi-Whg. in Ensingen, 72 qm + ausgebautes DG, 3 OG neu renoviert, neue Küche, neues Bad - sofort bezugsfertig. KM € 900, TG € 40, Küche € 50, Kaution. Mobil: (0170) 2206873

3-Zi-Whg. in Dürrmenz mit kleiner Terrasse, EG, EBK, TLB, ab 01.08.2026 an NR zu vermieten. KM 650 €, NK 180 €. Mobil (0176) 47309579

4-Zi. Maisonette-Whg im 1. OG, 130m², kernsaniert, ab sofort frei. 1250€ KM+NK. Tel. (0177)4373151

3-Zi.-Whg. 78 m², an 1-2 Personen, NR, keine HT, KM 698 €, + NK + Kaution. Tel. (07233) 247581

Eberdingen: **3 Zi.-DG-Whg.**, 62 m², saniert, EBK kann v. Vormieter übern. werden, Stellplatz, max. 2 Pers., ohne HT, an NR, WM 985 €, Tel. 07042 8151931

Enzberg, 2-Zi.-Whg., 125 m² + Nebenraum, neu renoviert, große EBK, große Terrasse, Gartenanteil, eigener Eingang, Autostellplatz, KM 1.050 €, 3 MM Kaution, NK 200 €, ab 07/26, e-Mail: al.dj@gmx.de

Helle 2,5 Zimmer DG-Wohnung, ca. 80 m², in Knittlingen-Freudenstein, komplett renoviert und neu gedämmt. Großzügiger Wohnbereich, breite Fenstergaube, neue EBK u. geräumiges Tageslichtbad mit Platz für die Waschmaschine, Abstellraum. Keine Haustiere erlaubt. Verfügbar ab 1. Juli 2026. Kaltmiete: 800 Euro. Bei Interesse gerne Übersendung eines Video-Rundgangs. Kontakt: Mob. (0152) 33774151.

Häuser

Mü-Lienz DHH, ca 130 qm, Netto Miete € 1170,-, 5 Zimmer, Terasse, Garage, Stellpl, Minigarten, ab 01.10.26 von privat zu vermieten Email: 0721828220@gmx.de

Mietgesuche

Schwabe, 61, Handwerker, sucht in Nußdorf/Umgebung, **kleine Wohnung,** gerne Altbau, renov.bed., Ortsrandlage etc., auch befristet, oder Tausch gegen schöne bezahlbare große Mietwohnung mit Balkon in Vai.-OT mit guter Infrastruktur. diosho64@gmail.com

Dringend! **Alleinstehender Senior (75) sucht 1 – 2 Zi. Wohnung** bis 50 m², NR, keine Haustiere, Kroate, in Vaihingen / Enz bis 650 € warm. Miete gesichert. Mail: temp_wohnungssuche_lb@mailbox.org

Zuverlässiger Mieter, 46J., NR, keine Haustiere und festem Einkommen, sucht **2-3 ZKW** mit Balkon, gerne mit EBK, von Vaihingen/Enz in Richtung Stuttgart und Umgebung, ab 60 qm, WM 950,- €. Einzug ab sofort möglich. freue mich auf Ihr Angebot unter Tel. (0172) 8244876

3 Zi. Whg. barrierefrei in Vaihingen oder Illingen gesucht. NR keine Haustiere Tel. 015116426001

Zuverlässige Familie mit 2 Kindern sucht Zuhause. Im Raum Mühlacker/Mühlhausen suchen wir ab 01.09. ein Haus oder eine Wohnung ab 3 Zimmern. Wir sind ordentlich, ruhig und an einem langfristigen Mietverhältnis interessiert. Sehr gerne naturnah mit Garten; die Gartenpflege übernehmen wir gerne. Wir freuen uns über Angebote. Mobil: (0176) 55333046

sonstige Immobilien

Suche abschließbare **Einzelgarage mit Grube** oder Hebebühne in Vaihingen oder Umgebung zu mieten. Tel. (01520) 1965432

Hochdorf/Enz: **Lagerfläche** für Hausrat + Motorradplatz zu vermieten. Tel. (0160) 94946658

Verkäufe

Qualität Buche-Brennholz - Trocken (restfeuchte unter 20 %)! Ofenfertig, gespalten, gesägt auf 33+/- cm oder 25 +/-cm , Zufuhr möglich, nur Buche-Stammholz, zum Preis von - 110 Euro (33-ger) und 120 Euro (25-ger) pro Schüttraummeter, Tel. (0176) 60969538

Naturholzbettrahmen, Eiche massiv, grau/blau lassiert, 1,40 x 2,0 x 0,40 m, VB 180€. Tel. (0152) 54012366

Drei große **bemalte Milchkannen**. Je 20 €. Tel. (07042) 8180193

Brennholz Buche
33 cm, trocken, € 110,–/SRM
25 cm, trocken, € 115,–/SRM
Buche Briketts 960 kg, € 349,–. Zufuhr möglich.
Mehr unter: www.vendeto.com
Tel. 0173/2724303 o. 0172/7969461

Verkaufe **2 ROWI-Gasheizöfen** Blaue Flame 4200 Watt Thermostat dazu 2 Gasflaschen 5kg zusammen 60€ Tel. 015116426001

Anhänger, 750 kg Gesamtgewicht, ungebremst, guter Zustand. TÜV 12/27, Preis 260 €. Tel. (07042) 22148

E - Rollstuhl MovingStar ComfortChair 702, wenig gebraucht .€ 1250,-- VB Tel. 0152 08879018

Achtung! Wir verkaufen kein ausländisches **Brennholz.** Wir fertigen nur aus Holz von der Region. Hartholz 33 cm SRM kammergetr. 120,- €/Restfeuchte 110,- €. Nadelholz 33 cm SRM kammergetr. 90,- €/ Restfeuchte 80,- €. Tel. (0157) 51782084 ab 19 Uhr

Verkaufe **Wohnwagen Fendt Bianco 390 Sportivo**, Bj. 2010, in gepflegtem Zustand. Länge 4,50 m, 1. Hand, TÜV und Gasprüfung neu, Preis 12.500,- €, Tel. (07041) 2559

Kaufgesuche

Sammler kauft alles Militärische, wie Feldpostbriefe, Orden, usw. bei sofortiger Barzahlung. Tel.: (07046) 12232

Achtung kaufe! Alte Näh- + Schreibmaschinen, Zinngegenstände, Tafelsilber, Ess- u. Kaffeeservice, Armband- + Taschenuhren, Münzen, alte Bierkrüge. Mobil (01511) 2410862

Suche ein altes Moped/Roller zum Herrichten. Tel. 07231/767164

Stellenmarkt

Erfahrener Handwerker repariert/montiert Küchen, Möbel & Türen. Zuverlässig & günstig Mobil: (0176) 39061585

Maler, Tapezier- und Bodenarbeiten sauber und zuverlässig. Mobil: (0152) 04957888

Suche Putzhilfe für Einfam.haus: Ötisheim Waldsiedlung. dt. sprechende Frau Tel (0176) 66557621

Erf. Maler bietet professionelle Maler-, Lackier- u. Verputzarbeiten an. Tel. (0178) 9210775

Sperrmüllabfuhr Entrümpelungen. Gartenpflege + Hecken schneiden. Tel.(0173) 9852717

Gärtner sucht Arbeit, Rasen mähen, Hecken schneiden, Baumpflege, Pflaster-Reinigung, auch-Fenster putzen im Privathaushalt und weitere Dienstleistungen. Mobil: (0152) 57203606

Flexibler Chauffeur sucht Minijob. Tel. (07041) 3225

Suche Putzfee für RH nach Illingen 14 Tg 4 St Vormittags Do oder Fr mu-5653@t-online.de

Malermeister u. Bodenleger Räume, Keller, Fassaden, lackieren, verputzen, Dachausbau, Balkonsanierung, Bäder, Böden aller Art, u.v.m. Tel. (0178) 8378985

Ich erledige **Renovierungs- und Gipserarbeiten** preiswert für Sie. Tel. (0176) 38378151

Versierter Hanwerker mit jahrelanger Erfahrung, verrichtet allerlei Handwerkerarbeiten, wie z.B. Trockenbau, Betonarbeiten, Wasser- und Abwasserarbeiten, Holzarbeiten, Küchen Auf- und Abbau, Schrankbau und leichte Elektoarbeiten und anderes. Mobil: (0173) 9067730

Erledige **Gartenarbeiten** aller Art, Hecken schneiden, Rasen mähen, Unkraut entfernen. Tel. (0173) 8198909

Erf. Gärtner, Gestaltung, Pflege, Teiche, Terrassen, Wege, Stellpl., Rasen, Baggerarb., Mauern, Zäune/Sichtschutz, Fundamente, Betonarbeiten. Tel. (0178) 8741371

Suche Minijob, ca. 8 Stunden in der Woche z.B. Plege, Putzkraft oder Haushaltshilfe Tel. (0172) 2786100 oder mail okaforamakalaura@gmail.com

Maler und Lackierer, Flexibel und Sauber. Außen-/ Innenanstrich, Außen-/Innenputz, Renovierung, Bausanierung, Trockenbau. Tel: (0157) 87952965

Übernehme sämtliche Gartenarbeiten z.B. Anpflanzen von Hecken, sowie Zuschnitt, Rasenmähen (auch gr. Flächen), Bäume fällen, Pflasterungen, Knochensteine usw. Tel. (07041) 83296 ab 20 Uhr

Herzliche Seniorenhilfe Unterstützung im Alltag und Haushalt für Senioren und Angehörige. Einkaufen, Haushaltshilfe, Begleitung und Gesellschaft. Tel. 0160-92612553

Entrümpelungsprofis entrümpeln von Dach bis Keller, Häuser, Läden, Hallen und Garagen. Abtransport. Tel. (0157) 35701013

Unterricht

Fachlehrer erteilt **Mathematik** und Physiknachhilfe für Schüler aller Klassen und Studenten aller technischen Fachrichtungen. Tel. (0151) 67018420

Endlich Klavier? Unterricht der Spaß macht! Komme auch ins Haus. Gerne auch Rentner. Tel: 0163/6803527 www.key-sphere.de

Prüfungsvorbereitung in Mathematik für - Abitur-BK-Abschluss-Realschul-Abschluss - simulierte Prüfungen mit Benotung, 10-jährige Erfahrung. Crashkurse auch in den Ferien. Tel. (0151) 67018420

Freude und Erfolg beim Musikunterricht von 0 - 99! Vaih., Illingen, Mühlacker. T. (07042) 13411

Spielerisch Deutsch lernen und lesen für Grundschüler. Auch für Sonderschüler. Tel.:(0172) 6135279

Privatlehrer erteilt professionellen Unterricht in **Mathematik** für alle Klassen und Schulen. - Langjährige Erfahrung - Hohe Erfolgsquote - Lockere Unterrichtsatmosphäre. Tel. (0151) 67018420

Bekanntschaften

Freizeit- Single- und Naturheilkunde Stammtisch am Fr. 26.6. in Niefern. Tel. 07043 959233

Freizeit, Stammtisch, geniessen in einer kleinen Gruppe? dann melde Dich gerne bei mir. ✉ unter Chiffre 1695 an MT, 75415 Mühlacker.

Sie, 55 J., attraktiv, hübsch, schlank, sportlich mit Niveau, Herz und Verstand, sucht passendes Gegenstück für gemeinsamen Neuanfang! ichbins1971@t-online.de

Wihö-Pforzheim-Singletreff 60 + Mo. 29.06.2026 um 19:00 Uhr. Info: (0151) 22255286

Verschiedenes

Ich biete meine Hilfe an für: Maler-, Lackier- und Gipsarbeiten, Altbausarnierungen, kleinere Reparaturen aller Art, Fassadenanstriche, sowie Entrümpelungen aller Art. Mobil: (0179) 3455573

Flohmarktartikel: 5 Stk. Ölgemälde mit Stukrahmen, Porzellan, Töpfe, Teller und vieles mehr, billig abzugeben. Sowie **Heimtrainer** und verschiedene **Kleinmaschinen**: sowie Flex und Stichsägen u.v.m. **Gartengeräte**: sowie Schaufel, Spaten, Rechen u.v.m. Mobil: (0179) 3455573

Wildpflanzenführung Sa., 27.06.2026, 11.00 Uhr - ca. 14.45 Uhr, Infos + Anmeldung: Tel. (01578) 8808204

Wohnungsauflösung, u. a. kompl. Schlafz. neuw., Maße 1,80m x 2m mit verstellb. Rost, Nachttische aus heller Buche, K-Schrank 3m b, 2,28m h, 3-teilig mit Klapptüren und mittigem Spiegelteil. 2er Couch-Sofa und diverse Badmöbel. Infos unter (0171) 7688988

Winterhilfe für Kinder in Not

Jetzt spenden

Help

www.help-ev.de

VAIHINGER KREISZEITUNG · wochenblatt · MÜHLACKER TAGBLATT · RUNDSCHAU

DIE SUPERKOMBINATION

Schon ab 12,- Euro kann Ihre private Textanzeige bis zu 3 direkt aufeinanderfolgende Wochen lang in ca. 75.000 Exemplaren donnerstags in der Rundschau und im Wochenblatt mit Sachsenheim Post sowie freitags in der selben Woche im Mühlacker Tagblatt und in der Vaihinger Kreiszeitung erscheinen.

Wir beraten Sie gern!
Telefon 07042 919-40 · Fax 07042 919-55
E-Mail: anzeigen@vkz.de · www.vkz.de

Eine Sonderseite der Vaihinger Kreiszeitung mit Wochenblatt + Sachsenheim Post · Juni 2026

Fachbetriebe Fachhandwerker

Bauen | Service | Wohnen | Freizeit

100% QUALITÄT ★ 100% SERVICE – ALLES AUS EINER HAND – 100% KOMPETENZ

Sonnenschutz

So wird das Zuhause nicht zur Hitzefalle

Wenn draußen die Luft über Straßen und Dächern flimmert, heizt die Sommersonne auch die Wohnung auf. Kühlen die Räume selbst nachts nicht mehr richtig ab, wird das Zuhause dann zur unangenehmen Hitzefalle. Doch die Sommerhitze lässt sich mit ein paar einfachen Maßnahmen lindern, oft ganz ohne Klimaanlage. Welche Maßnahmen das sind, erklärt der Verband Fenster + Fassade (VFF).

Raffstores & Co. sorgen für angenehme Innentemperaturen auch bei Sommerhitze. Foto: Warema

Sonnenschutz am besten draußen

Die Sommerhitze heizt Räume besonders dann auf, wenn die Sonnenstrahlen ungehindert aufs Fenster treffen. Also schützt diejenige Maßnahme am besten, die eine Barriere zwischen Sonne und Fenstern herstellt. Dafür eignen sich außenliegende Raffstores, Rollläden oder Markisen. Wie das funktioniert, erklärt VFF-Geschäftsführer Frank Lange: „Außenliegende Sonnenschutzsysteme wirken wie ein Hitzeschild. Sie halten bis zu 90 Prozent der Sonnenwärme vom Innenraum ab und verhindern damit eine übermäßig starke Aufheizung der Räume. Innenliegende Vorhänge oder Rollos hingegen sind dementsprechend weniger effektiv, weil die Sonnenwärme zunächst durch die Fensterscheibe nach innen gelangt und sich anschließend zwischen Fenster und Vorhang stauen kann."

Automatik schützt besser vor Hitze

Werden außenliegende Verschattungen erst geschlossen, wenn die Sonne hoch am Himmel steht, haben sich die Räume bereits aufgeheizt. An heißen Tagen ist es deshalb sinnvoll, Raffstores und Rollläden frühzeitig herunterzufahren, bevor die Sonnenstrahlen direkt auf das Fenster treffen. Je nach Ausrichtung des Fensters kann das schon in den frühen Morgenstunden der Fall sein. Am zuverlässigsten funktioniert der Sonnenschutz deshalb, wenn die Steuerung dem Smart Home überlassen wird. Mit den entsprechenden Sensoren ausgestattet, kann die Schaltzentrale nämlich selbstständig auf Sonneneinstrahlung, Temperatur und Witterung reagieren und den Sonnenschutz sofort herunterfahren, sobald es nötig ist.

Wie viel die smarte Steuerung ausmacht, zeigt eine aktuelle Studie. Ist die Steuerung automatisiert, liegt die Zahl der Stunden im Jahr, in denen sich ein Raum über unangenehme 26 Grad aufheizt, nur halb so hoch wie bei manuell bedientem Sonnenschutz.

Nachts lüften gegen Hitzestau

Die heiße Luft des Tages sollte abends, wenn die Sonne untergegangen ist, aus der Wohnung geschafft werden. Am effektivsten erweist sich dabei das Querlüften. Dafür werden zwei gegenüberliegende Fenster weit geöffnet. Mit dem Luftzug entweicht dann auch die tagsüber gespeicherte Wärme aus den Räumen und dem Mauerwerk. Das schafft Puffer, damit das Gebäude die Sonnenwärme am nächsten Tag erneut aufnehmen kann, ohne dass sich die Räume so schnell aufheizen.

Braucht man eine Klimaanlage?

Klimaanlagen sorgen ebenfalls für Abkühlung, sind aber durch den Stromverbrauch teuer im Betrieb. Außenliegender Sonnenschutz arbeitet dabei effizienter und nachhaltiger. Denn je weniger Hitze ins Haus gelangt, desto weniger muss eine Klimaanlage kühlen. Oft kann sie sogar ganz entfallen. Das senkt die Stromkosten, reduziert den CO_2-Ausstoß und ist schonender für das Raumklima als die trockene Kaltluft aus der Klimaanlage. Lange erklärt abschließend: „Besonders in Zeiten hoher Energiepreise und zunehmender Hitzetage durch den Klimawandel ist ein durchdachter Sonnenschutz eine nachhaltige Lösung für mehr Wohnkomfort und Energieeffizienz."

Fördertipp:

Sonnenschutzsysteme – auch smart gesteuerte Systeme – können staatlich gefördert werden. Hilfreich bei der Suche nach der richtigen Maßnahme ist der VFF-Fördermittel-Assistent. Er zeigt mögliche Programme für das Objekt auf und hilft, die Antragsstellung vorzubereiten. So lassen sich finanzielle Vorteile optimal nutzen und die Investitionskosten reduzieren. (vvf)

Zweirad FISCHER
Löbertstraße 4 · Vaihingen/Enz
Telefon (0 70 42) 54 62
www.zweirad-fischer.de

M&H
Rollladen- und Sonnenschutzsysteme GmbH
Meisterbetrieb
Eichenstraße 6 · 71665 Vaihingen-Horrheim
Tel: (0 70 42) 81 80 30 · Fax (0 70 42) 81 80 35
m-h-rolladenbau.de · info@m-h-rolladenbau.de
• Markisen • Jalousien • Rollladen/Klappladen • Rollo/Plissee • Garagentore • Insektenschutz • Reparatur-Service

BREINING
KÜCHENEINRICHTUNGEN
• Individuelle Neuplanung
• Küchenmodernisierung
• Fronten- und Arbeitsplattenaustausch
• Geräteaustausch
Hauptstr. 9 · 71739 Oberriexingen
Telefon (0 70 42) 55 55
www.breining-kuechen.de
info@breining-kuechen.de

Nobby's Flohmarkt
Haushaltsauflösung
Entrümpelung
Sperrmüll
Wiederverwertbares wird angerechnet.
www.nobbysflohmarkt.de
Telefon 0 70 43 / 9 59 68 32
oder 01 71 / 5 20 38 41

Foto: Rainer Sturm/pixelio.de.

wenz electric gmbh
Im Hof 4-6 · 74372 Sersheim · Telefon (07042) 34135
● Elektroinstallation ● SAT-Anlagen
● Service ● Hausgeräte

SERVICE-NUMMERN
Anzeigenannahme
Tel. (0 70 42) 919-40
Vertrieb
Tel. (0 70 42) 919-35

Fachbetriebe Fachhandwerker

Kommende Erscheinungstermine

Ausgabe	Vaihinger Kreiszeitung mit Wochenblatt + Sachsenheim Post	Anzeigenschluss
~~Februar~~	~~11.02.2026 + 26.02.2026~~	~~03.02.2026~~
~~März~~	~~11.03.2026 + 26.03.2026~~	~~03.03.2026~~
~~April~~	~~08.04.2026 + 23.04.2026~~	~~30.03.2026~~
~~Mai~~	~~13.05.2026 + 28.05.2026~~	~~05.05.2026~~
Juni	10.06.2026 + 25.06.2026	02.06.2026
Juli	08.07.2026 + 23.07.2026	30.06.2026
August	12.08.2026 + 27.08.2026	04.08.2026

Sonderthemen für Geschäftskunden

Steigen Sie ein und zeigen Sie Ihre Präsenz!

Nutzen Sie die **kommenden Sonderthemen** für Ihre gezielte, wirkungsvolle **Anzeigenwerbung** und profitieren Sie vom **thematisch passenden redaktionellen Umfeld** in unseren Veröffentlichungen.

Wir informieren Sie gerne persönlich: Tel. (0 70 42) 919-0, anzeigen@vkz.de

Geschäftliche Information

Sonnenschutz und Sicherheit vom Fachmann

Horrheim - „My home is my castle“ heißt es in einem bekannten Sprichwort. Doch nur mit den richtigen Fenstern und Rollläden ist das Zuhause auch wirklich ein energieeffizienter und komfortabler Rückzugsort.

Das Unternehmen M & H wurde im Jahr 2000 von Ronald Moczull und Christa Hümmer als Meisterbetrieb gegründet. Seit 26 Jahren ist Ronald Moczull somit mit seinem Unternehmen M & H Sonnenschutzsysteme GmbH fachkundiger Ansprechpartner für alle Fragen rund um maßgeschneiderte Markisen, moderne Lamellendächer, formschöne Textil-Screens, passgenaue Rollläden, Fenster und Haustüren.

Jetzt geht der gelernte Rollladen- und Jalousiebauer aus Horrheim in den wohlverdienten Ruhestand, steht aber dem Unternehmen auch künftig noch beratend zur Seite.

Reibungslose Geschäftsübergabe

Neuer Geschäftsführer ist der erfahrene Fensterbauer und Sonnenschutztechniker Peter Katona. „Er ist ein langjähriger Mitarbeiter und hat mich schon in der Vergangenheit in der Leitung des Betriebes mit derzeit acht Mitarbeitern und bei der Organisation der Montage unterstützt, sodass die Geschäftsübergabe reibungslos erfolgt ist und sich für unsere Kunden nichts ändert“, macht Ronald Moczull deutlich. Er hat viele langjährige Stammkunden im Kreis Ludwigsburg und im benachbarten Enzkreis.

Schwerpunkt des Unternehmens sind Nachrüstungen, Modernisierungen, Wartungen und Reparaturen in bereits bestehenden Gebäuden. „Doch auch für die moderne Ausstattung von Neubauten mit Rollläden, Sonnenschutzelementen, Fenstern, Haustüren, Garagentoren oder Insektenschutzsystemen können sich Bauherren an uns als versierten Fachbetrieb wenden“, betont der neue Geschäftsführer Peter Katona.

Gerade der Insekten- und Hitzeschutz genießt in den vergangenen Jahren im Zuge des Klimawandels eine immer größere Nachfrage. „Wenn der Austausch eines Rollladens ansteht, kann der Insektenschutz bereits in den neuen Rollladen integriert werden“, erläutert Peter Katona. Auch im Bereich der Markisen hat sich eine enorme Entwicklung vollzogen, und heute gibt es eine immense Vielfalt an Farben, Mustern und Stoffen auf dem Markt, bei der schnell einmal der Überblick verloren geht. Gut, wenn sich Kunden dabei auf die Beratung eines Meisterbetriebs verlassen können. Moderne Rollläden und Sonnenschutzsysteme schützen nicht nur vor der Sonne, sondern erhöhen auch den Wohnkomfort, die Sicherheit und tragen zu Energieeinsparungen bei. Dank zukunftsorientierter Haustechnik erfolgt dies automatisch, zum Beispiel zeitgesteuert mit Sonnenaufgang/-untergang-Funktion, per Funk oder auch einfach manuell, je nach Wunsch. Immer öfter wird die Steuerung auch in die Smarthome-Technologie integriert.

„Wichtig ist, dass sich die Kunden von einem Fachbetrieb bei einem Vor-Ort-Termin ausführlich beraten lassen, um das für ihren Bedarf passende und maßgenaue Produkt zu finden. Wir legen in unserem Betrieb viel Wert auf ausgesuchte Qualität und Produkte bekannter Hersteller“, unterstreicht Geschäftsführer Peter Katona.

Am Unternehmenssitz in der Horrheimer Eichenstraße können die Kunden im Ausstellungsraum die Produkte live erleben und sich vorführen lassen. „Wir wollen für unsere Kunden individuelle Lösungen ausarbeiten und ihnen das bestmögliche Preis-Leistungs-Verhältnis bieten. Auch nach der professionellen Montage stehen wir ihnen mit Rat und Tat zu Seite“, stellt Peter Katona klar. Er blickt zuversichtlich in die Zukunft, denn neue Fenster oder Sonnenschutzsysteme lohnen sich – nicht nur für den Geldbeutel der Besitzer, sondern auch für den Umweltschutz. (mig)

Geschäftsübergabe bei M & H Sonnenschutzsysteme GmbH: Der neue Geschäftsführer Peter Katona (links) tritt die Nachfolge des bisherigen Inhabers Ronald Moczull an. *Foto: Glemser*

Landestierschutzverband: Tiere vor den Folgen starker Hitze schützen

Die aktuelle Hitzewelle hat auch Auswirkungen auf Tiere

Der Landestierschutzverband fordert alle Tierhalter auf, ihre Tiere vor den Folgen der starken Hitze zu schützen und auf ihre artspezifischen Bedürfnisse zu achten. Dazu gehört: Tiere grundsätzlich nicht im Auto zurücklassen, kühle Ausweichmöglichkeiten für Tiere in Außenanlagen schaffen sowie für genügend Schattenplätze für Weidetiere sorgen.

Die Hitze über Baden-Württemberg erreicht Spitzenwerte. Vor allem in der Rheinebene, der Ortenau und in der Kurpfalz klettern die Außentemperaturen auf Höchstwerte. Nicht nur Menschen, sondern auch Tiere leiden unter den extremen Temperaturen.

Der Landestierschutzverband rät allen Tierbesitzern gerade jetzt besonders auf die Bedürfnisse ihrer Schützlinge zu achten. Stefan Hitzler, Vorsitzender des Landesverbands, gibt dazu folgende Tipps:

Vorsicht: Hitzefalle Auto

„Tiere dürfen im Sommer und erst recht bei der derzeitigen Hitze keinesfalls im Auto zurückgelassen werden. Autos heizen sich bei Sonneneinstrahlung in kürzester Zeit auf über 50 Grad Celsius auf und werden so zur Todesfalle. Hunde beispielsweise regulieren ihre Körpertemperatur vorwiegend über Hecheln, wobei sie schnell an ihre Grenzen kommen und der Hitzekollaps droht. Aus diesem Grund sollte man Hunde auch nicht über längere Strecken am Fahrrad oder gar dem E-Bike mitlaufen lassen, wenn es heiß ist. Verantwortungsvolle Hundehalter ersparen ihren Vierbeinern derartigen Hitzestress, legen die Gassirunde auf die kühleren Morgen- oder Abendstunden und sorgen immer für genügend Trinkwasser und Abkühlung.“

Für alle Tiere gilt: ausreichend Trinkwasser ist überlebensnotwendig. *Foto: as*

Für kühle Rückzugsmöglichkeiten sorgen

Hitzler weist weiter darauf hin, dass auch kleinere Heimtiere und Ziervögel mit hohen Temperaturen oft nicht gut zurechtkommen. „Der Vogel- oder Kleintierkäfig in der prallen Sonne auf dem Balkon oder direkt hinter der Fensterscheibe kann für darin eingesperrte Tiere schnell zur tödlichen Hitzefalle werden. Aber auch größere Außengehege und -Volieren im Freien müssen immer kühle Rückzugsmöglichkeiten und Schattenbereiche aufweisen. Vor allem Kaninchen empfinden schon Temperaturen von über 25 Grad Celsius als zu warm. Bevor sie bei Hitze im Freien kollabieren, ist es deshalb besser, die Tiere ins Haus zu holen. Für Mensch und Tier gilt grundsätzlich: je heißer es wird, desto höher wird auch der Trinkwasserbedarf. Dies gilt im Übrigen auch für kleinere Wildtiere und -Vögel, die für regelmäßig frisch gefüllte Wasserschalen im Garten sehr dankbar sind.“

Schatten auch für Weidetiere schaffen

Aber auch größere Tiere, wie Rinder, Pferde und Schafe, die tagsüber im Freien auf der Weide stehen, müssen immer die Möglichkeit haben, sich jederzeit in den Schatten zurückzuziehen. Wenn nicht genügend Bäume und Büsche als natürliche Schattenspender vorhanden sind, ist der Tierhalter verpflichtet, auf andere Weise für ausreichenden Sonnenschutz für alle seine Tiere zu sorgen, beispielsweise durch überdachte Unterstände.

Überlebenswichtig für alle Weidetiere ist bei hochsommerlichen Temperaturen aber ebenfalls frisches Trinkwasser in ausreichender Menge.

Stefan Hitzler weist in diesem Zusammenhang deutlich darauf hin, dass Mitbürger*Innen jederzeit die Ortspolizei und/oder das Veterinäramt informieren sollten, wenn sie beobachten, dass Tiere in Lebensgefahr sind. Gerade bei Hunden im überhitzten Auto entscheiden oft nur wenige Minuten über Leben oder Tod. (p)

Landratsamt Ludwigburg erweitert digitale Kommunikation

Infos per Whatsapp

Ludwigsburg - Der Landkreis Ludwigsburg erweitert seine digitale Kommunikation und ist ab sofort auch über Whatsapp erreichbar. Wie die Behörde mitteilt, informiere sie etwa über geänderte Öffnungszeiten, kurzfristige Schließungen sowie Service- und Bürgerinformationen. Auch in besonderen Lagen oder Krisensituationen soll der Kanal dazu beitragen, relevante Hinweise zeitnah und verständlich zu verbreiten. Ziel des neuen Angebots sei es, den Alltag der Bürgerinnen und Bürger zu erleichtern und mehr Orientierung und Planbarkeit zu schaffen, sagt Landrat Dietmar Allgaier. Dabei setzt das Landratsamt bewusst auf kurze, prägnante und verständliche Informationen, die auf das Wesentliche konzentriert sind. (LL)

Erhöhte Waldbrandgefahr wegen anhaltender Trockenheit und Hitze

Grillplätze im Enzkreis wegen Hitze gesperrt

Enzkreis - Ab sofort dürfen die Feuerstellen auf den eingerichteten Grillplätzen in den Wäldern des Enzkreises nur noch bei geeigneter Witterung genutzt werden, teilt das Forstamt mit. Grund ist, dass anhaltende Trockenheit und hohe Temperaturen zu großer Waldbrandgefahr führen.

Das Forstamt knüpft die Sperrung der Grill- und Feuerstellen an den Waldbrand-Gefahrenindex des Deutschen Wetterdienstes (DWD). Dieser kann tagesaktuell für die jeweilige Region auf der Internetseite unter www.dwd.de/waldbrand abgerufen werden. Ab der Gefahrenstufe 4 (hoch) ist die Nutzung der Grill- und Feuerstellen per Allgemeinverfügung verboten, unterhalb dieser Stufe ist die Nutzung weiter möglich. Aktuell ist die Stufe 4 in weiten Teilen des Enzkreises bereits erreicht.

Rauchverbot im Wald beachten

Wie das Forstamt weiter betont, sind die Benutzung mitgebrachter Holz- oder Gasgrills sowie offenes Feuer im Wald oder in einem Abstand von weniger als 100 Metern zum Wald generell verboten – unabhängig vom aktuellen Waldbrand-Gefahrenindex.

Zudem bitten die Försterinnen und Förster eindringlich darum, das vom 1. März bis 31. Oktober geltende Rauchverbot im Wald strikt zu beachten; schon eine einzelne glimmende Zigarettenkippe könne zu verheerenden Waldbränden führen.

Akute Gefahr durch Waldbrand

Das Rauch- und Grillverbot werde in den nächsten Tagen verstärkt überwacht, wie das Forstamt ankündigt. Wer dagegen verstößt, muss mit einer Geldbuße rechnen, denn Waldbrände stellen eine akute Gefahr für Waldbesucher und Anwohner dar. Zudem können sie die wertvollen Wälder schädigen oder komplett vernichten. Die Sperrung gilt bis auf Widerruf – je nachdem, wie sich die Lage entwickelt. Die Allgemeinverfügung ist im vollen Wortlaut unter „Amtliche Bekanntmachungen“ auf der Homepage des Enzkreises unter www.enzkreis.de zu finden. (LE)

BEREITSCHAFTSDIENSTE AM WOCHENENDE

Praktische Ärzte

ZENTRALER ÄRZTLICHER BEREITSCHAFTSDIENST an Wochenenden und Feiertagen:

Notfalldienstbereich Bietigheim: Vaihingen/Enz (Vaihingen-Stadt mit **allen** Ortsteilen)
Sachsenheim (mit allen Ortsteilen)
Sersheim und **Oberriexingen**
Ärztlicher Notfalldienst Samstag/Sonntag/feiertags 8.00 Uhr bis 20.00 Uhr.
Telefonische Anmeldung erbeten.
Transportfähige Patienten werden gebeten, die Notfallpraxis aufzusuchen.
Nachts und an Werktagen ab 18.00 Uhr:
BEREITSCHAFTSPRAXIS Krankenhaus Bietigheim-Bissingen, Riedstraße 12, im Krankenhaus, Telefon 116 117
Notfalldienstbereich Mühlacker Enzkreiskliniken:
Mühlacker, Illingen, Heckengäu/Platte und Niefern-Öschelbronn/Eutingen
Adresse der Notfallpraxis:
Enzkreis-Kliniken, Hermann-Hesse-Straße 34, Telefon Telefon 116 117
Der Dienst beginnt am Vorabend des Feiertages/Wochenendes/Wochentags um 18.00 Uhr und endet um 7.00 Uhr des Folgetages.
ÄRZTLICHER BEREITSCHAFTSDIENST Leonberg: Eberdingen (Eberdingen, Hochdorf, Nussdorf)
Adresse der Notfallpraxis:
Krankenhaus Leonberg, Rutesheimer Straße 50,
71229 Leonberg
Telefon 116 117
Öffnungszeiten:
Mo., Di. und Do. 18.00 bis 7.00 Uhr,
Mittwoch 14.00 bis 7.00 Uhr,
Freitag 16.00 bis 7.00 Uhr, Sa., So. und Feiertag 7.00 bis 7.00 Uhr

Kinder- und Jugendärzte

Bei akuten Erkrankungen und anderen Notfällen: Notfallpraxis für Kinder und Jugendliche im Klinikum Ludwigsburg, Posilipostr. 4, 71640 Ludwigsburg. Öffnungszeiten:
Montag - Freitag 18.00 Uhr bis am nächsten Morgen um 8.00 Uhr;
Samstag, Sonntag und an Feiertagen ganztags von 8.00 Uhr bis am nächsten Morgen um 8.00 Uhr.
Eine telefonische Anmeldung ist nicht erforderlich, bitte bringen Sie die Versichertenkarte mit.
Die Notfallpraxis ist Montag bis Freitag von 8.00 Uhr bis 18.00 Uhr geschlossen.

Hals-Nasen-Ohren-Ärzte

Fachärztlicher Bereitschaftsdienst für Stadt und Kreis Ludwigsburg:
Wochentags von 19 Uhr bis 8 Uhr am nächsten Tag; Samstag/Sonntag und an Feiertagen rund um die Uhr:
Notfallpraxis Stuttgart am Marienhospital
Böheimstraße 37, 70199 Stuttgart,
Telefon (07 11) 6 48 90

Augenärzte

Diensthabende Ärzte für den Landkreis Ludwigsburg zu erfragen über die Rettungsleitstelle, Telefon 116 117

Zahnärzte

Bereitschaftsdienst der Zahnärzte für den Enzkreis:
Der Zahnarzt ist am Samstag und Sonntag sowie am Feiertag von 10 bis 12 Uhr in der Praxis anwesend – in dringenden Fällen auch außerhalb der Sprechstunden telefonisch erreichbar.
Der zahnärztliche Notfalldienst für Mühlacker und Umgebung ist zu erreichen unter Telefon (06 21) 38 000 816.
Der zahnärztliche Notfalldienst für den Kreis Ludwigsburg ist unter Telefon (07 11) 2 20 58 2 25 zu erfragen.

Tierärzte

Der Notdienst ist zu erfragen über die Telefonnummer des Haustierarztes.

Medizinische Notfälle und Feuerwehr
112

Notruf Polizei

110

Krankentransport (rund um die Uhr)

(0 70 42) 1 92 22

Weißer Ring

Hilfe für Kriminalitätsopfer,
Telefon 116006 oder 0151-55164854

Sozialpsychiatrischer Dienst

für den Landkreis Ludwigsburg, Königsallee 59:
Auskunft und Terminvereinbarung nur von Montag bis Freitag unter Telefon (0 71 41) 1 44 14 00
Integrationsfachdienst IFD der PsychoSoziales Netzwerk gGmbH, Hilfe für schwerbehinderte Menschen bei Konflikten im Arbeitsleben und zur beruflichen Wiedereingliederung, Königsallee 59/2, 71638 Ludwigsburg
Telefon (0 71 41) 94 54-0
Tagesstätte der PsychoSoziales Netzwerk gGmbH, Begegnung, Beschäftigung und Tagesstrukturierung für Menschen mit psychischen Erkrankungen, Königsallee 59/2, 71638 Ludwigsburg, Telefon (0 71 41) 2 99 77-20
Besucheranschrift: Hoferstraße 9, 71634 Ludwigsburg
Ambulant Betreutes Wohnen der PsychoSoziales Netzwerk gGmbH, zum Aufbau und Erhalt selbstständigen Wohnens für Menschen mit psychischen Erkrankungen, Königsallee 59/2, 71638 Ludwigsburg
Telefon (0 71 41) 2 99 77-0

Hilfe für chronisch Kranke

Der Verein zur Förderung der Interessen chronisch Kranker und Behinderter in Mühlacker bietet eine Notruf-Nummer an: (0 70 42) 1 62 94 oder mobil 01 77-5 12 53 52

Die Johanniter (Kreisverband Ludwigsburg)

Ambulanter Pflegedienst – Frau Nolte; Essen auf Rädern und Behindertenfahrdienst – Frau Gruber, Telefon (0 71 41) 1 92 14

Elektro-Notdienst

Notdienst der Elektroinnung Ludwigsburg.
Der Notdienst ist rund um die Uhr unter der Nummer (0 71 41) 22 03 53 zu erreichen.

Apotheken-Bereitschaftsdienste

Wollen Sie sich über die aktuellen Notdienste informieren, können Sie dies auf der Homepage der Landesapothekerkammer Baden-Württemberg (www.lak-bw.de) unter Bürgerservice > Apothekennotdienst oder über www.aponet.de tun.

Sofern Sie über Notdienst-Änderungen informiert werden wollen, melden Sie sich für das Notdienst-Newsletter an unter https://www.lak-bw.de/buergerservice/apothekennotdienst/notdienst-newsletter

– Alle Angaben ohne Gewähr –

Mit den Sternen durch die Woche

27. Juni bis 3. Juli 2026

Widder 21.3. – 20.4.
Sie fühlen sich niedergeschlagen und deprimiert. Vielleicht haben Sie zu viel von sich erwartet. Gehen Sie Ihre nächsten Pläne deshalb etwas realistischer und mit mehr Vorbereitung an.

Stier 21.4. – 20.5.
Sie müssen sich damit abfinden, dass eine geplante Sache nun doch noch ein wenig zurückgestellt werden muss. Doch das Warten wird sich schließlich lohnen.

Zwillinge 21.5. – 21.6.
Beschweren Sie sich nicht darüber, dass ein anderer sich so selten meldet! Sie haben auch nicht gerade viel dafür getan, dass der wichtige Kontakt erhalten bleibt.

Krebs 22.6. – 22.7.
Man hat Ihre Argumente nicht berücksichtigt, und Sie würden am liebsten aufgeben. Doch vielleicht sollten Sie sich zuerst fragen, warum man Ihre Ideen ignoriert hat.

Löwe 23.7. – 23.8.
Sie sollten vor einer fälligen Auseinandersetzung nicht länger kneifen. Es wird sich zeigen, dass alles nicht so schwierig ist, wie Sie es sich in Ihrem Kopf ausgemalt haben.

Jungfrau 24.8. – 23.9.
Was Sie sich in den Kopf gesetzt haben, wollen Sie ohne Umschweife direkt in die Tat umsetzen. Aber seien Sie gewarnt: Auf Biegen und Brechen wird es kaum gelingen.

Waage 24.9. – 23.10.
In der Liebe wartet eine heftige Überraschung auf Sie. Eine unerwartete Begegnung könnte dazu geeignet sein, Ihr bisheriges Leben gründlich auf den Kopf zu stellen.

Skorpion 24.10. – 22.11.
Wollen Sie nun ein kleines Strohfeuer oder Herzensangelegenheiten mit Tiefenwirkung? Alles ist jetzt drin. Die Entscheidung liegt ganz bei Ihnen - aber überlegen Sie gut!

Schütze 23.11. – 21.12.
Am Arbeitsplatz wirken Sie wieder einmal sehr fordernd: Dabei wäre etwas Toleranz durchaus angebracht, damit die Motivation Ihrer Kolleginnen und Kollegen erhalten bleibt.

Steinbock 22.12. – 20.1.
Sie wittern derzeit hinter jeder Bemerkung einen versteckten Angriff auf Ihre Person und glauben, dass man hinter Ihrem Rücken Lügengeschichten über Sie erzählt. Das ist nicht so!

Wassermann 21.1. – 19.2.
Seien Sie nicht zu kleinlich bei fälligen Geschenken. Die Ausgaben bringen Sie nicht an den Bettelstab, und die bereitete Freude wird entsprechend groß sein.

Fische 20.2. – 20.3.
Von einer bestimmten Aktion sollten Sie sich nicht von vornherein ausschließen: Sie werden Menschen kennenlernen, die für Ihr Fortkommen noch sehr wichtig werden können.

Anhaltende Hitzewelle mit Temperaturen von über 32 Grad

Es gilt weiter Hitzewarnstufe 1 im Landkreis Ludwigburg

Ludwigsburg - Der Landkreis Ludwigsburg hat am 18. Juni die Hitzewarnstufe 1 ausgerufen. Aufgrund der anhaltenden Hitzewelle und weiterhin erwarteter Tagestemperaturen von über 32 Grad wird die Hitzewarnstufe 1 nun bis einschließlich 29. Juni verlängert.

Das Gesundheitsamt des Landkreises informiert über die im Rahmen des kreisweiten Hitzeaktionsplans eingerichtete Alarmierungskette, dass die Warnstufe weiterhin gilt. Entsprechend wurden alle Kommunen sowie die relevanten Akteure erneut alarmiert. Diese versenden die vorgesehenen Hitzewarnungen über ihre Verteiler an die jeweiligen Zielgruppen.

Die Warnmeldungen richten sich unter anderem an Kommunen, ambulante und stationäre Pflegeeinrichtungen, Schulen, Kindertagesstätten, Arztpraxen, Apotheken und weitere Einrichtungen. Sie informieren über die zu erwartende Hitzebelastung, mögliche gesundheitliche Auswirkungen sowie über geeignete Schutzmaßnahmen. Gleichzeitig wird auf die Nutzung der im Hitzeaktionsplan enthaltenen Merkblätter und Maßnahmenpläne hingewiesen.

Um auf längere Hitzeperioden vorbereitet zu sein, verfügt der Landkreis Ludwigsburg seit 2024 über einen kreisweiten Hitzeaktionsplan. Dieser enthält konkrete Handlungsempfehlungen und Informationsmaterialien für verschiedene Einrichtungen sowie für die Bevölkerung. Ziel ist es, insbesondere besonders gefährdete Menschen wie ältere Personen, Pflegebedürftige, chronisch Kranke und Kinder vor gesundheitlichen Folgen extremer Hitze zu schützen.

Sonne und Hitze prägen derzeit das Wetter in der Region.
Foto: Archiv/Küppers

Cool-Map zeigt kühle Orte im Landkreis

Wer an heißen Tagen Abkühlung sucht, findet auf der landkreisweiten Cool-Map geeignete Aufenthaltsorte im gesamten Landkreis. Die interaktive Karte wird als Mitmachprojekt kontinuierlich erweitert. Bürgerinnen und Bürger können weitere kühle Orte ergänzen.

Den Hitzeaktionsplan, die Cool-Map sowie weitere Informationen zu den Themen Hitze und Gesundheit finden Interessierte auf der Website des Landkreises Ludwigsburg unter: https://www.landkreis-ludwigsburg.de/de/gesundheit-veterinaerwesen/gesundheit/hitzeschutz/ (LL)

Tierische Sehnsucht

Bastet und Berenice

Viel Glück haben diese zwei hübschen Katzenkinder (geb. ca. 6/25) gehabt: auch sie stammen von einem Hof, wurden von tierlieben Menschen gesehen, eine ganze Weile toll vor Ort versorgt und dann eingefangen. Nach kurzem Zwischenstopp beim Tierarzt wurden sie kastriert im Tierheim aufgenommen und können nun alle beide auf ein richtiges Zuhause hoffen. Die zwei sind sehr lieb, aber von sich aus eher ruhig und verhalten. Bei vertrauten Menschen taut Berenice jedoch schon schnell auf. Die beiden Miezen fühlen sich wohl miteinander und sollten am besten gemeinsam ausziehen. Nach der Eingewöhnung ist Freigang in ruhigem Umfeld erwünscht.

Nähere Infos beim Tierheim des Tierschutzvereins, Enzgasse 56, Vaihingen, Telefon (07042) 98386, www.tierheim-vaihingen.de E-Mail: katzen@tierheim-vaihingen.de (mit ausgefüllter Selbstauskunft).

Öffnungszeiten: nur am Wochenende bzw. nach Absprache.

Bastet (oben) und Berenice möchten zusammen bleiben.
Fotos: Tierheim

Witz der Woche

Lisa fragt: „Mama, darf ich noch lesen, bis ich einschlafe?“ – „Ja, gut, aber keine Minute länger!

„Was mache ich nur? Ich habe morgen einen Arzttermin, möchte aber nicht hin.“ „Ruf halt an und sag, du bist krank.“

Steht ein Dalmatiner an der Supermarktkasse. Fragt die Kassiererin: „Sammeln Sie Punkte?“

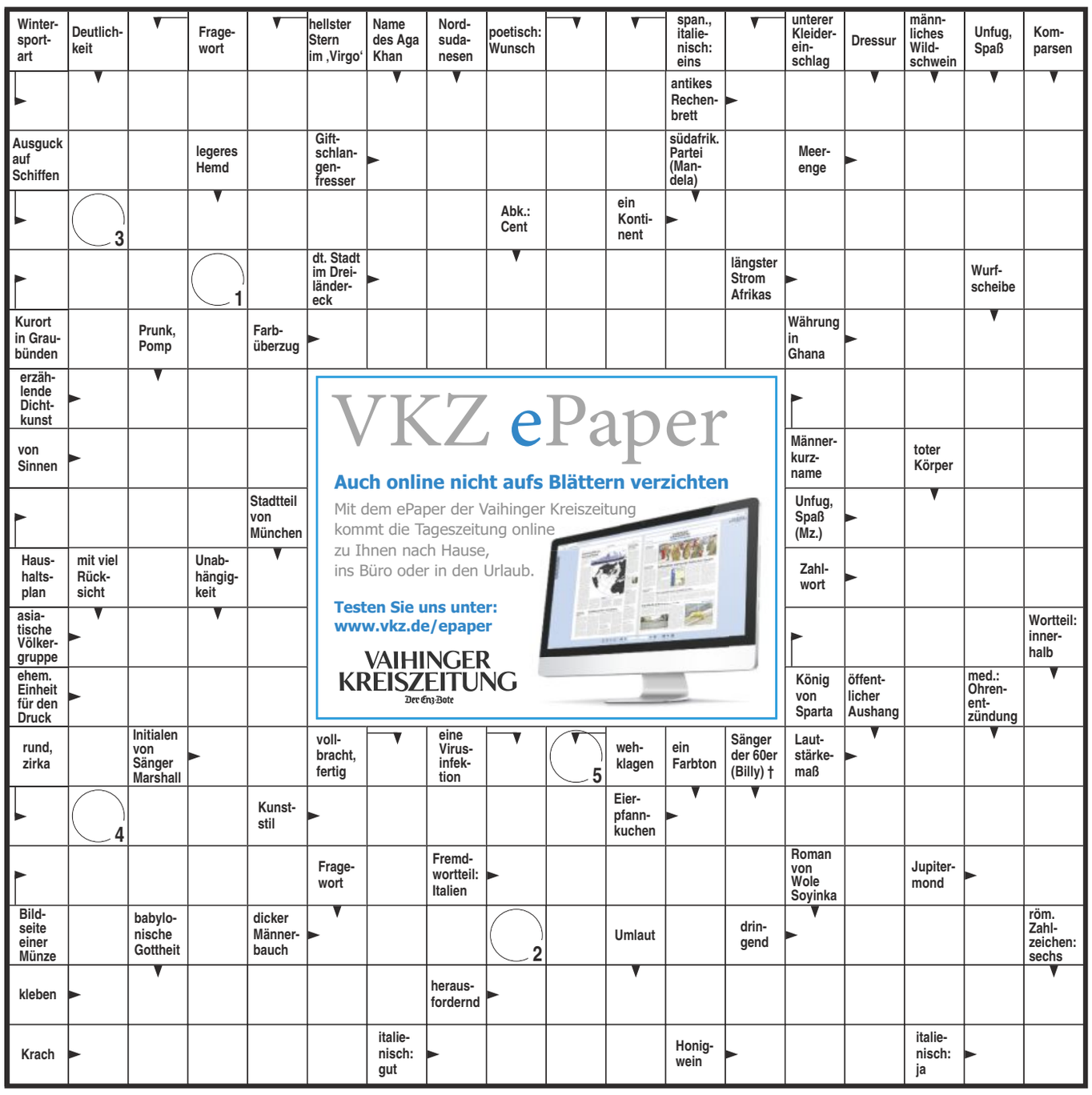

VKZ ePaper
Auch online nicht aufs Blättern verzichten
Mit dem ePaper der Vaihinger Kreiszeitung kommt die Tageszeitung online zu Ihnen nach Hause, ins Büro oder in den Urlaub.
Testen Sie uns unter: www.vkz.de/epaper
VAIHINGER KREISZEITUNG
Der Enz-Bote

Rezept-Tipp der Woche

Smashed Blumenkohl und Brokkoli

■ **Zutaten für 4 Personen:**

1 Kopf Blumenkohl
1 Kopf Brokkoli
3 Knoblauchzehen
6 EL Olivenöl
Meersalz
1 TL Cumin
1 TL Kurkuma
100 g Parmesan
250 Quark (10 Prozent)
1 Bio-Zitrone
1 EL Tahini
3 Stängel Minze
3 Stängel Petersilie
2 EL Granatapfelkerne
1 EL gehackte Pistazienkerne

■ **Zubereitung:**

Backofen auf 190 °C Heißluft vorheizen. Backblech mit Backpapier auskleiden.

Blumenkohl und Brokkoli waschen, trocken tupfen und in Röschen zupfen.

Knoblauch schälen und in das Öl pressen. 1 TL Salz, Cumin und Kurkuma hinzufügen, gut verrühren und über den Brokkoli und Blumenkohl verteilen. Gut vermischen und auf das Backblech geben. Im Backofen für etwa 20 bis 30 Minuten (je nach Ofen) auf mittlerer Schiene bissfest garen.

Inzwischen Parmesan fein reiben. Zitrone waschen, trockenreiben und die Hälfte der Schale abreiben. Zusammen mit einem Spritzer Zitronensaft (etwa 1 EL), Tahini und 1 Prise Salz mit dem Quark verrühren und auf einen großen Teller streichen.

Minze und Petersilie waschen, trocken schütteln und fein hacken.

Brokkoli und Blumenkohl aus dem Ofen nehmen und mit einem schweren Gegenstand nach Wahl plattdrücken. Anschließend mit Parmesan bestreuen und für weitere 20 bis 25 Minuten überbacken, sodass der Käse knusprig golden wird.

Aus dem Ofen nehmen, kurz auskühlen lassen und dann auf dem Zitronen-Tahini-Quark verteilen. Mit Kräutern, Pistazien und Granatapfelkernen bestreuen und genießen.

(Quelle: BVEO)

Knusprig geröstetes Gemüse trifft auf cremigen Kräuter-Quark – ein unkomplizierter Snack voller Geschmack.
Foto: BVEO/Ariane Bille

Sie möchten hier wirkungsvoll Ihre Anzeige platzieren?
Wir beraten Sie gerne!
Ihr Service-Center der
Vaihinger Kreiszeitung
Telefon 07042/91940
E-Mail: anzeigen@vkz.de

Anzeige
Mit der Vaihinger Kreiszeitung immer besser informert...
Bestellen Sie jetzt Ihr **Mini-Probe-Abo print** 4 Wochen lesen zum Sonderpreis von nur **24,90 €**
Wir freuen uns auf Ihren Anruf!
Marktplatz 15 I 71665 Vaihingen/Enz
Telefon (0 70 42) 9 19-35
vertrieb@vkz.de I www.vkz.de
VAIHINGER KREISZEITUNG
Der Enz-Bote

Auflösungen der letzten Woche

PINGUINE

3	4	1	8	6	5	2	9	7
6	2	7	9	1	4	5	8	3
5	8	9	7	3	2	1	6	4
2	9	5	4	8	1	3	7	6
7	3	8	2	9	6	4	5	1
1	6	4	5	7	3	9	2	8
4	1	2	6	5	8	7	3	9
8	7	3	1	2	9	6	4	5
9	5	6	3	4	7	8	1	2

	3		7	2		5		
			8			1		
4				6		3	7	8
3							5	
8	7	1				2	3	6
	4							7
2	6	4		1				3
		3			2			
		9		8	4		2	

BAUEN & WOHNEN

Regenerative Energien | Heizung | Modernisierung | Sanierung | Ökologisches Bauen

Eine Anzeigen-Sonderveröffentlichung der Vaihinger Kreiszeitung mit Wochenblatt + Sachsenheim Post vom 20. und 25. Juni

Eigennutzung, Vermietung oder Verkauf: planbare Finanzierungsinstrumente gewinnen Bedeutung

Immobilie geerbt – was nun?

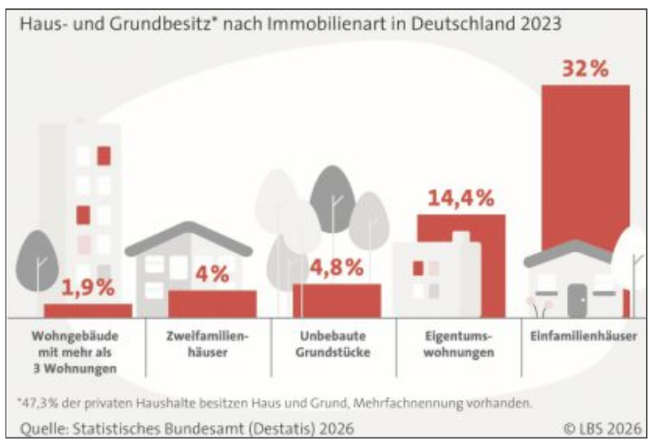

Fast jeder zweite Haushalt besitzt Haus und Grund.
Grafik: LBS/spp-o

In Deutschland werden jährlich rund 430 000 Immobilien vererbt. Bis etwa 2040 dürfte diese Zahl auf über 500 000 pro Jahr steigen. Gleichzeitig nehmen Immobilienwerte, Sanierungsbedarf und finanzielle Anforderungen zu, so die Landesbausparkasse (LBS). Damit wird ein Immobilienerbe für viele Hinterbliebene nicht nur zum Vermögenszuwachs, sondern auch zu einer wichtigen finanziellen und strategischen Entscheidung.

„Ein Immobilienerbe wird häufig zunächst als wertvoller Zugewinn wahrgenommen. Gleichzeitig können damit erhebliche Verpflichtungen verbunden sein", sagt Peggy Koschella von der LBS. Neben möglichen steuerlichen Belastungen spielten vor allem laufende Kosten eine wichtige Rolle.

Wer eine Immobilie erbt, muss zunächst entscheiden, wie sie künftig genutzt werden soll: „Eigennutzung kann langfristig sinnvoll sein, setzt aber eine dauerhaft tragfähige Finanzierung voraus", betont Koschella.

Eine Vermietung bringt zusätzliche Pflichten in Verwaltung und Instandhaltung mit sich.

Ein Verkauf kann wirtschaftlich attraktiv sein, erfordert jedoch oft Abstimmungen – insbesondere bei mehreren Erbberechtigten.

Offene Darlehen oder Grundschulden gehen in der Regel auf die Erbenden über. Deshalb sollte frühzeitig geprüft werden, welche finanziellen Verpflichtungen mit dem Nachlass verbunden sind. Komplex wird es häufig in Erbengemeinschaften. Möchte eine Person die Immobilie übernehmen, sind meist Ausgleichszahlungen an Miterbende erforderlich. Vor diesem Hintergrund gewinnen planbare Finanzierungsinstrumente wie Bausparen an Bedeutung, so die LBS. Durch angespartes Guthaben und einen gesicherten Darlehensanspruch lassen sich finanzielle Spielräume für Modernisierungen oder Ausgleichszahlungen schaffen.

Auch steuerliche Fragen sollten berücksichtigt werden. „Wer frühzeitig mit der Familie über die Zukunft der Immobilie spricht, vermeidet Konflikte, reduziert Risiken und schafft Klarheit für alle Beteiligten", rät Koschella. (spp-o)

Brandschutz im Kinderzimmer optimieren

Nachtlicht, Ladegerät, Musikbox – in vielen Kinderzimmern gehören Elektrogeräte zum selbstverständlichen Alltag. Was Eltern dazu wissen müssen: Mit jedem zusätzlichen Gerät an der Steckdose steigt das Brandrisiko. Denn bei Defekten oder überlasteten Mehrfachsteckdosen kann es zu Kurzschluss und Überhitzung kommen. Gerade im Kinderzimmer ist Brandschutz sehr wichtig, zumal Kinder anders reagieren als Erwachsene. Experten empfehlen für ein zusätzliches Plus an Sicherheit funkvernetzte Rauchmelder. Diese arbeiten nach dem Prinzip „Einer für alle, alle für einen": Löst ein Gerät Alarm aus, geben alle vernetzten Melder im Haus oder in der Wohnung das Warnsignal weiter. So werden Eltern nicht erst alarmiert, wenn der Rauch einen Melder in ihrer Nähe erreicht. Dieser Zeitvorsprung kann entscheidend sein. Brandschutz im Kinderzimmer beginnt nicht erst im Ernstfall, sondern mit einfachen Routinen: Elektrogeräte bewusst nutzen, Steckdosen nicht überlasten, Rauchmelder richtig platzieren und regelmäßig testen. Wer zudem auf funkvernetzte Geräte setzt, gewinnt bei einem Brand genau das, was am wichtigsten ist: Zeit für die Rettung. Mehr Infos gibt es etwa unter www.rauchmelder-sind-pflicht.de.
Foto: Ei Electronics/akz-o

Individuelle Lösungen für Fenster und Türen vom Profi

Passgenauer Insektenschutz

Mit individuellen, passgenauen Insektenschutzsystemen bleiben Mücken und Fliegen draußen.
Foto: Alumar Insekten- und Sonnenschutz GmbH & Co. KG

Kaum steigen die Temperaturen, sind sie wieder da: Mücken, Fliegen und andere ungebetene Gäste. Der Verband Fenster + Fassade (VFF) erklärt, welche Insektenschutzsysteme sich für Fenster und Türen eignen.

VFF-Geschäftsführer Frank Lange rät: „Wer langfristig Ruhe vor Mücken und Fliegen haben möchte, sollte auf passgenaue Insektenschutzsysteme vom Fachbetrieb setzen. Sie sind langlebig, unauffällig und lassen sich individuell angepasst ausführen."

Passende Lösungen für Fenster, Balkon und Terrasse

Für Fenster, die vor allem zum Lüften geöffnet werden, sind Spannrahmen eine unkomplizierte Lösung. Sie lassen sich passgenau einsetzen und bei Bedarf auch wieder herausnehmen, etwa zur Reinigung oder im Winter. Wer sich zum Blumengießen aus dem Fenster lehnen möchte, ist mit einem Drehrahmen gut beraten. Er funktioniert wie ein zweites Fenster vor dem Fenster und lässt sich bequem öffnen und schließen.

Auch für Balkon- und Terrassentüren gibt es passende Lösungen. Drehrahmen öffnen sich wie eine Tür nur in eine Richtung, Pendelrahmen lassen sich dagegen nach innen und außen bewegen. Dank Magnetverschluss fallen beide Varianten wieder selbstständig zu. Das ist besonders praktisch, wenn die Kinder durchs Haus toben oder man mit vollen Händen hinaus auf die Terrasse möchte. Für größere Türen kommen zudem platzsparende Schiebeanlagen infrage.

Spezialgewebe für Allergiker oder Haustierbesitzer

So vielfältig wie die Insektenschutzlösungen sind auch die Gewebetypen der Fliegengitter. Wer mehr Licht ins Haus lassen möchte, kann zum Beispiel extra-transparentes Gewebe einsetzen lassen. Für Allergiker besonders interessant sind feinmaschige Pollenschutzgewebe, die den Eintrag von Pollen deutlich reduzieren können. Und wer Hund oder Katze zu Hause hat, kann auf besonders robuste Haustiergewebe setzen, die Krallen und Pfoten besser standhalten als Standardausführungen.

Kombilösung: Insekten- und Sonnenschutz

Besonders praktisch sind außerdem Systeme, die Insekten- und Sonnenschutz vereinen. Dazu zählen Rollos und Plissees, bei denen je nach Bedarf das Insektenschutz- oder Sonnenschutzgewebe zum Einsatz kommt. Solche Lösungen eignen sich insbesondere für Dachfenster und verschwinden bei Nichtgebrauch platzsparend in einer Kassette. Ebenfalls möglich sind integrierte Lösungen in Verbindung mit Rollläden oder anderen Sonnenschutzsystemen. (p)

■ Gebäudereinigung
■ Industriereinigung
■ Hausmeisterservice
■ Dachrinnenreinigung
● Rohrreinigung
● Kanalreinigung
● Flüssigabfall-Transport
● TV-Rohruntersuchung
A. Uhlich
Immer aktuell: Fensterreinigung
Telefon (0 70 42) 43 88
71665 Vaihingen-Horrheim
Florianstraße 8 · www.a-uhlich.de

Teppich | PVC | Vinylbelag | Linoleum | Laminat
Fertigparkett | Vorhänge | Vorhangschienen
Sonnenschutz | Insektenschutz | Tapeten
Neubeziehen von Polstermöbeln
raumausstattung Roser
Lebensräume gestalten
Tobias Roser
Seewaldstraße 6
71665 Vaihingen-Ensingen
Telefon 070 42 82 04 47
Bei uns liegen Sie richtig!
www.raumausstattung-roser.de

Wir machen Ihr Haus zum eigenen Sonnenkraftwerk.
DIE ENERGIE SCHMIEDE
Beratungsgespräch 07042 8 967 49 89-0
Photovoltaik · Speicher · Planung & Installation
Einsteinstraße 47 · 71665 Vaihingen an der Enz
www.die-energieschmiede.de

Bausch Fensterbau
Haustüren - Rolläden
Friedrichstraße 13 · 71665 Vaihingen/Enz
Telefon (0 70 42) 52 76 · Mobil 01 72-7 66 37 40
joerg.woerner@freenet.de

IHR BADTRAUM. UNSERE AUFGABE.
MIT PREIS- UND TERMINGARANTIE
Ob Neubau oder Sanierung – wir verbinden elementare Funktionalität mit zeitlosem Design und Installationstechnik auf höchstem Niveau. Mit perfekt abgestimmtem Interior wird aus Ihrem Bad ein Wohlfühl(t)raum.
- VON ANFANG AN IN GUTEN HÄNDEN -
Die passende Heizlösung für Ihr Haus - KOSTENLOSER INFOABEND:
22.07.2026 · 19:00 Uhr - Jetzt telefonisch anmelden!
BRÜSTLE GmbH & Co. KG
Wilhelmstraße 39, 75428 Illingen
Telefon (0 70 42) 82 46-0
info@bruestle.info | www.bruestle.info
BRÜSTLE
INNOVATIV IN BAD & WÄRME

BAUEN & WOHNEN

Regenerative Energien | Heizung | Modernisierung | Sanierung | Ökologisches Bauen

Eine Anzeigen-Sonderveröffentlichung der Vaihinger Kreiszeitung mit Wochenblatt + Sachsenheim Post vom 20. und 25. Juni

Verband der Deutschen Möbelindustrie mit Informationen zu dem Einrichtungstrend

Das Ankleidezimmer: Vom Stauraum zum persönlichen Refugium

Das Ankleidezimmer des Jahres 2026 präsentiert sich wie eine kleine Boutique zu Hause: weiches Licht, transparente Türen, natürliche Materialien. Alles ist geordnet und griffbereit, jedes Kleidungsstück hat seinen festen Platz. „Das Ankleidezimmer wird zunehmend als eigener Wohnbereich verstanden, der sich durch Funktionalität und ein angenehmes Ambiente auszeichnet“, schildert Jan Kurth, Geschäftsführer der Verbände der Deutschen Möbelindustrie, den beliebten Einrichtungstrend.

Offene Lösungen und natürliche Materialien

Moderne, begehbare Schranklösungen setzen oftmals auf das Material Glas in Rauch- oder Rosétönen, seien es elegante Gleittüren als Abtrennung zum Schlafbereich oder auch Schrankfronten. Zum Einsatz kommt auch eine neuartige textile Front, die sich per Tastsensor bedienen lässt. Ergänzt wird das Erscheinungsbild durch natürliche oder pastellige Farben, matte Oberflächen und warme Hölzer, die für eine beruhigende Atmosphäre sorgen. Immer häufiger wird auf eine Ton-in-Ton-Optik gesetzt, sodass ein stimmiges Gesamtbild entsteht.

Elegante Lösung für enge Raumsituationen: die textile Front wird per Tastsensor bedient. Foto: RMW Wohnmöbel

Übersicht durch clevere Ordnungssysteme

Damit jedes Lieblingsstück seinen Platz findet, werden durchdachte, modulare Systeme verwendet. Ausziehbare Hosenhalter, erhöhte Kleiderlifte, Schuhauszüge, Halterungen für Handtaschen und maßgeschneiderte Schmuckeinsätze sorgen dafür, dass alle Accessoires geordnet untergebracht werden können. Auf diese Weise wird die Kleidung ansprechend präsentiert, ohne den Raum unruhig wirken zu lassen. Die einzelnen Stauraumelemente lassen sich flexibel an die individuellen Bedürfnisse anpassen und wachsen bei Bedarf sogar mit. So bleibt alles übersichtlich, gut erreichbar und geordnet.

Licht als Wohlfühlfaktor

Moderne LED Lösungen sorgen nicht nur für eine klare und angenehme Sicht, sondern schaffen gleichzeitig eine besondere Atmosphäre, die den gesamten Raum aufwertet. Indirektes Licht an Regalen, sanfte Spot-Beleuchtung an Schubfächern und warmweiße Lichtlinien entlang der Möbelfronten setzen gezielte Akzente und lassen Materialien sowie Lieblingsstücke elegant zur Geltung kommen. Durch die Kombination aus funktionalem Licht und stimmungsvollen Effekten entsteht ein sanft ausgeleuchteter Raum, der angenehm ruhig wirkt und zum Verweilen einlädt.

Durchdachte Planung für optimale Nutzung

Damit ein Ankleidezimmer wirklich alltagstauglich wird, kommt es auf eine durchdachte Planung an. Raumgröße, Lichtquellen, Stauraumarten und persönliche Gewohnheiten spielen eine große Rolle. Wer genau weiß, wie viel Hängefläche, wie viele Schubladen oder welche Ordnungssysteme benötigt werden, kann den Raum optimal nutzen.

Die begehbare Ankleide muss nicht unbedingt groß sein. Mit Schiebetüren lässt sich auch eine kleine Ecke im Schlafzimmer oder Flur abtrennen. Circa vier Quadratmeter Grundfläche sollten vorhanden sein, um über eine Ankleide nachdenken zu können, wie Kurth erläutert. Auch unter einer Dachschräge oder in einer kleinen Nische ist ein Ankleidebereich machbar.

Ein Raum mit Persönlichkeit

Poufs, Teppiche, kleine Sitzgelegenheiten und dekorative Elemente machen das Ankleidezimmer wohnlich. Gut platzierte große Spiegel helfen, per Rundumsicht das perfekte Outfit zu finden. Mit einem kleinen Schminktisch – wenn genügend Platz vorhanden ist – wird das Ankleidezimmer zu einem Raum, in dem man sich ganz in Ruhe zurechtmachen und den Tag beginnen kann.

„Die aktuellen Ankleidezimmer-Kollektionen unserer Hersteller zeigen: Ordnung muss nicht nüchtern sein. Sie kann stilvoll, warm und inspirierend wirken. Genau dies macht diesen Raum für viele Menschen zu einem neuen Lieblingsplatz im Zuhause“, fasst Kurth zusammen. (p)

Warmwasser-Wärmepumpen clever aufstellen

Am richtigen Ort ...

Ganz natürlich warm: Mit einer Warmwasser-Wärmepumpe wird das Wasser durch die Nutzung der thermischen Energie der Luft erwärmt. Foto: txn/VZBV-Adobestock

Wasser mit warmer Luft erwärmen – das funktioniert: Eine Warmwasser-Wärmepumpe nutzt die thermische Energie der Luft, um warmes Wasser in Trinkwasserqualität zu erzeugen. Damit das System bestmöglich arbeiten kann, muss es an einen geeigneten Ort aufgestellt werden. Bedingungen: eine höhere Raumtemperatur und relativ hohe Luftfeuchtigkeit.

Als Grundregel gilt: Je höher die Raumtemperatur, desto effektiver die Wärmepumpe.

In vielen Haushalten bieten Keller- oder Hauswirtschaftsräume die besten Voraussetzungen dafür, dass die Warmwasser-Wärmepumpe energiesparend arbeiten kann. Laufen Gefriertruhe, Waschmaschine oder Wäschetrockner im untersten Geschoss, so kann das System die Abwärme der Geräte sinnvoll nutzen, um das Warmwasser zu erhitzen, so die Energieberatung der Verbraucherzentrale. Wer die Kellerräume wirklich nur zur Lagerung verwendet oder für Freizeitaktivitäten ausgebaut hat, kann die Warmwasser-Wärmepumpe auch unbedenklich im Heizungsraum aufstellen – auch dort herrschen das ganze Jahr konstante und relativ hohe Temperaturen. Ob Haushaltskeller oder Heizungsraum: Das System zur Warmwasserbereitung kann auch dazu beitragen, die Räume unter der Erde zu entfeuchten. Da die Warmwasserwärmepumpe der Umgebungsluft die Wärme entzieht, sinkt die Raumtemperatur um etwa zwei bis vier Grad Celsius – und die Luft wird trockener.

Noch mehr Informationen und Tipps rund um das Thema Warmwasser, Heizen und Energie gibt es zum Beispiel bei der Energieberatung der Verbraucherzentrale – online, telefonisch oder im persönlichen Gespräch. Hier können auch kostenlose Online-Vorträge rund um das Thema Energie gebucht werden: www.verbraucherzentrale-energieberatung.de oder kostenfrei unter (08 00) 8 09 80 2 4 00. (txn)

BAUKOtec
Fenster | Türen | Wintergärten

- Fenster & Türen
- Wintergärten
- Balkonverglasungen
- Terrassendächer
- Sonnenschutz
- Fassadenelemente

Bauko-tec GmbH
Industriestraße 113
75417 Mühlacker
Tel.: 0 70 41 / 95 19 27
info@baukotec.de
SCHÜCO
www.baukotec.de

HORNICKEL Malerwerkstätte
- Maler- und Lackierarbeiten
- Fassadenrenovierung
- Gerüstbau

Tel. 0 70 42 - 1 55 02
www.maler-hornickel.de
Grempstr. 14 · 71665 VaihingenEnz

Wintergärten und Sonnenschutz vom Profi.
Designmarkisen von markilux.
Für den schönsten Schatten der Welt.
· Fensterbau · Wintergärten
· Markisen · Insektenschutz
· Dachfenster · Rollladen
· Haustüren · Überdachungen
· Jalousien · Glasbau
MOHRLANG
GLAS- HOLZ- UND METALLBAU
MEISTERBETRIEB
Rufen Sie uns an, Tel. 07237 9844
Bertha-Benz-Str. 7 · Ölbronn-Dürrn
mohrlang.de markilux

DEBERLING
MassivHaus · Immobilien
Sie wollen Ihre Wohnung oder Ihr Haus verkaufen?
Wir sind Ihr richtiger Partner in allen Immobilienangelegenheiten. Mit Kompetenz und Vertrauen.
Ihr Makler und Bauträger.
www.deberling.de
(07042) 78868
immo@deberling.de
Deberling GmbH & Co. KG
Zeppelinring 1 • 71735 Eberdingen-Hochdorf

ZINKGRAF
Alexander Zinkgraf
Zur Schießmauer 27 | 74372 Sersheim
Tel. (07042) 819776 | Tel. (07042) 32120
Fax (07042) 8195737
E-Mail: zinkgraf@t-online.de
· Rolladen · Fenster
· Türen · Markisen
· Garagentore
· Reparaturdienst

SCHWARZKOPF GmbH NATURSTEINE
Ihr Spezialist für Naturstein seit 1913
- Granit
- Marmor
- Quarzit
- Schiefer
- Sandstein
- Quartzcomposite
- Keramik

Fliesen - Bodenplatten - Fensterbänke - Treppenanlagen - Küchenarbeitsplatten - Arbeitsplatten für Outdoorküchen - Wandverkleidungen - Waschtischplatten
Wir bieten Ihnen eine umfangreiche Produktpalette für den Innen- und Außenbereich sowie eine fachgerechte Planung, Fertigung und Montage

www.schwarzkopf-natursteine.de
Emil-Weber-Straße 28+30 - 74363 Güglingen
Tel.: 07135 - 93 10 46 - info@schwarzkopf-natursteine.de

BAUEN & WOHNEN
Anzeigen-Sonderveröffentlichung der Vaihinger Kreiszeitung mit Wochenblatt und Sachsenheim Post

Mit Kompetenz und Leidenschaft
FISCHER Immobilien

Sie wollen sich verändern oder denken über den Verkauf Ihrer Immobilie nach?
Vertrauen Sie uns als **TOP-bewertetem** Immobilienbüro mit **höchster Kundenzufriedenheit** und über 30-jähriger Erfahrung in der Region. **Rufen Sie uns an!**
Norbert Fischer Ihr kompetenter Immobilienmakler in Vaihingen an der Enz
Info-Telefon: 07042 – 4068
www.fischerimmobilien-gmbh.de
Fischer Immobilien GmbH
Franckstraße 34
71665 Vaihingen an der Enz

DAS VKZ-WM-ABO

Mitfiebern lohnt sich doppelt!

300 €/150 € Sofort-Prämie plus 500 € für den richtigen Weltmeister-Tipp!

VAIHINGER KREISZEITUNG
Der Enz-Bote

Bis zu **800 €** Prämie sichern

Premiumabo

- Gedruckte Zeitung morgens in Ihrem Briefkasten (Mo. – Sa.)
- E-Paper mit exklusiver Vorabendausgabe ab 18:30 Uhr
- 300 € Sofort-Prämie aufs Konto

61,50 € mtl.

Wochenend-Abo

- Gedruckte Zeitung am Wochenende (Do. – Sa.)
- Mit unserer umfangreichen Samstagsausgabe
- 150 € Sofort-Prämie aufs Konto

33,90 € mtl.

Digitales Voll-Abo

- E-Paper mit exklusiver Vorabendausgabe ab 18:30 Uhr
- Mit konfigurierbarer Schriftgröße und Vorlesemodus
- 150 € Sofort-Prämie aufs Konto

36,70 € mtl.

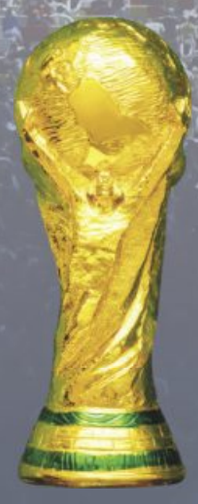

300 €/150 € Sofort-Prämie und für Ihren richtigen Weltmeister-Tipp zusätzlich 500 € erhalten!

Ganz einfach scannen und abschließen!

Die Teilnahmebedingungen finden Sie unter www.vkz.de/abo/e-paper-abos/wm-abo/.
Der Rechtsweg ist ausgeschlossen. Einsendeschluss: 7. Juli 2026

☑ **Ja**, ich bestelle die **Vaihinger Kreiszeitung** für die Dauer von mind. 24 Monaten zum jeweils gültigen monatlichen Bezugspreis und erhalte als Dankeschön eine Sofort-Prämie in Höhe von **300 €/150 €.**

Lieferbeginn schnellstmöglich:

☐ Premium-Abo für mtl. 61,50 €
☐ Wochenend-Abo für mtl. 33,90 €
☐ ePaper-Abo für mtl. 36,70 €

Für meinen richtigen **Weltmeister-Tipp** erhalte ich weitere 500 € Weltmeister-Prämie.

Wer wird Fußballweltmeister 2026?

Als Dankeschön erhalte ich die Bargeldprämie ca. 6 Wochen nach Erhalt der ersten Zahlung auf mein Konto überwiesen. Das Angebot gilt nur einmal pro Haushalt, darf kein bestehendes Abo ablösen und setzt voraus, dass in den letzten 6 Monaten kein Abonnement bezogen wurde.

Einsendeschluss: 7. Juli 2026

Weitere Bestellmöglichkeiten:
Tel. 07042 919 40
www.vkz.de/abo/e-paper-abos/wm-abo/

Vorname, Name

Straße, Hausnummer PLZ, Wohnort

Telefon

E-Mail (E-Paper-Nutzung nach Ihrer Bestätigung des Registrierungslinks)

Das Bezugsgeld: ☐ soll abgebucht werden ☐ zahle ich per Rechnung

D E
IBAN BLZ Kontonummer

Bank

☐ Ich möchte künftig per E-Mail und/oder Telefon von der Vaihinger Kreiszeitung GmbH & Co. KG, Marktplatz 15, 71665 Vaihingen Enz informiert werden. Ich kann meine Einwilligung jederzeit für die Zukunft widerrufen. Weitere Informationen dazu finden sich in der Datenschutzerklärung unter: **www.vkz.de/datenschutz/**
Ich möchte auf mich zugeschnittene Informationen per Mail erhalten und willige ein, dass mein Öffnungs- und Klickverhalten analysiert und ein personenbezogenes Nutzungsprofil erstellt wird.

✗

Datum, Unterschrift

Widerruf: Die Bestellung kann innerhalb von 14 Tagen ohne Angabe von Gründen formlos widerrufen werden.

Samstag, 27.06. bis 16.00 Uhr geöffnet.

Zum Geburtstag

20%

AUF ALLES!*

NUR 3 TAGE

Donnerstag, 25. Juni bis Samstag, 27. Juni 2026

*ausgenommen On Running und Bücher.

INTERSPORT SÄMANN

www.kaufhaus-saemann.de
Mühlacker & Vaihingen

SÄMANN seit 1922

Jubiläums-Gewinnspiel

1. bis 3. Preis: Shopping Gutscheine im Wert von 100 Euro

4. & 5. Preis: Farb- & Typberatung mit Bianca Sanchez Rubio

Teilnahmescheine: Von Do. 25. bis Sa. 27. Juni nur vor Ort.

Café Restaurant mit Dachterrasse

Pasta Tage im CUNIBERTS

Leckere Pastagerichte für nur 7,90 Euro!
Hausgemachter Geburtstags-Kuchen und viele weitere Leckereien erwarten Sie!

Montag - Freitag 9.30 - 18.30 Uhr
Samstag 9.30 - 16.00 Uhr

Kaufhaus Sämann GmbH & Co. KG

Stuttgarter Straße 46-52
71665 Vaihingen / Enz

Bahnhofstr. 17-23
75417 Mühlacker

Mühlacker Tel.: 07041 9662-0
Vaihingen Tel.: 07042 9301-0

M&H

Rolladen- und Sonnenschutzsysteme GmbH

- Markisen
- Jalousien
- Rollladen/Klappladen
- Rollo/Plissee
- Garagentore
- Insektenschutz
- Reparatur-Service

Tel.: 07042 818030 info@m-h-rolladenbau.de
Eichenstr.6 71665 Vaihingen- Horrheim
Besuchen Sie uns im Internet unter www.m-h-rolladenbau.de oder Live in unserer Ausstellung

hohn WÄSCHT UND REINIGT

HOHN-ZENTRALE
71739 OBERRIEXINGEN
HAUFFSTR. 4
07042-17496
RUND UM DIE ENZ
IN IHRER NÄHE

Verkäufer m/w/d gesucht

für unsere Filiale in **Vaihingen** in Teilzeit oder auf Minijob-Basis.

Bewerbungen bitte unter
Telefon: 07042-17496
info@waescherei-hohn.de

Wir machen Kinder stark fürs Leben

Das Pestalozzi Kinder- und Jugenddorf ist ein sicherer Ort für Kinder und Jugendliche in sozialen Notlagen. Für die Chance auf eine gute Zukunft.

Bitte helfen Sie mit Ihrer Spende!

Pestalozzi Kinderdorf
Bank für Sozialwirtschaft
IBAN: DE60 6602 0500 0007 7330 04
BIC: BFSWDE33KRL
www.pestalozzi-kinderdorf.de

PESTALOZZI Kinder- und Jugenddorf

Naturtsteine

Muschelkalk - der Naturstein unserer Heimat

FelsWERK ZIMMERMANN

Vaih.- Roßwag, 07042/8243-0

www.felswerk.de

World Vision
Zukunft für Kinder!

WORLDVISION.DE

IMMOBILIEN

W.O.hnen

»KOMPAKT«

ENSINGEN KEPLERSTRASSE

OFFENE BESICHTIGUNG AM SONNTAG VON 14–16 UHR

- Grundstücksfläche von ca. 139 m² bis ca. 155 m²
- Holzmassivbauweise
- Photovoltaikanlage
- Energie-Effizienzklasse A+
- Bezug ab Dezember 2026

Wir erstellen 5 kompakte Einfamilienhäuser mit ca. 68 m² Wohnfläche.
ab € 423 600,–

Wohnbau Oberriexingen
Im Erkerstal 1–5
71739 Oberriexingen

Telefon 07042 9730-15
www.wohnfühlen.de

STELLENMARKT

Wir suchen engagierte und zuverlässige Teammitglieder für verschiedene Positionen in unserem Unternehmen:

Kaufmännischer Mitarbeiter (m/w/d) in Vollzeit / Teilzeit

Arzt- oder Apothekenhelferin (m/w/d) in Vollzeit / Teilzeit

Mitarbeiter Versand auf MiniJob Basis vormittags

Ihre Aufgaben je nach Arbeitsbereich: Auftragsbearbeitung, Kundenbetreuung, Kommunikation mit Arztpraxen bei Rückfragen. Vorbereitungsarbeiten zur Rezeptabrechnung.
Ihr Profil: Teamfähigkeit, Zuverlässigkeit und Engagement. Erfahrung in den jeweiligen Bereichen ist von Vorteil, aber nicht zwingend erforderlich.
Wir bieten: Flexible Arbeitszeiten, Arbeiten in einem motivierten Team.

Wenn Sie Interesse haben, Teil unseres Teams zu werden, freuen wir uns auf Ihre Bewerbung! ***info@santectrade.de***

SanTecTrade® Health · Care · System

SanTecTrade GmbH
Am Tiefen See 5/1-2
75433 Maulbronn
07043 / 95899-0
www.santectrade.de

Kinderzukunft
STIFTUNG FÜR KINDER IN NOT

Not dort bekämpfen, wo sie entsteht.

100 % Ihrer Spenden erreichen Kinder in Not.

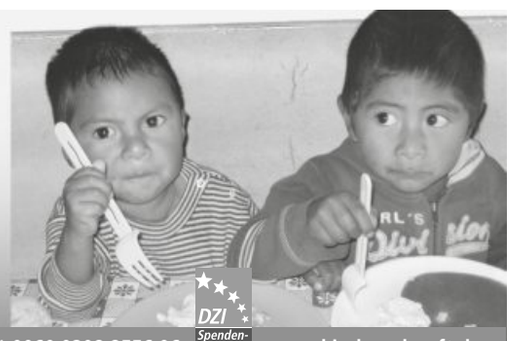

DZI Spenden-Siegel

Postbank Frankfurt, BIC: PBNKDEFF; IBAN: DE77 5001 0060 0208 8556 06 www.kinderzukunft.de

GESUNDHEIT IST EIN MENSCHENRECHT

Deshalb hilft ÄRZTE OHNE GRENZEN in rund 60 Ländern Menschen in Not – ungeachtet ihrer Hautfarbe, Religion oder politischen Überzeugung.

HELFEN SIE MIT!

www.aerzte-ohne-grenzen.de
Spendenkonto · Bank für Sozialwirtschaft
IBAN: DE72 3702 0500 0009 7097 00
BIC: BFSWDE33XXX

MEDECINS SANS FRONTIERES ÄRZTE OHNE GRENZEN e.V.

Weltweit tatkräftig.

Soforthilfe, Wiederaufbau und Prävention. **Jeden Tag. Weltweit.**

60 JAHRE Diakonie Katastrophenhilfe

VKZ Reisebüro DERPART

Telefonische Kartenreservierung unter (07042) 919-30

Marktplatz 15 | 71665 Vaihingen/Enz

Montag und Mittwoch: 9:00–12:00 Uhr
Dienstag, Donnerstag und Freitag 9:00–12:00 Uhr und 14:00–18:00 Uhr
Samstag: 9:00–13:00 Uhr

EASY TICKET SERVICE

reservix die ticketexperten

STUTTGART

Hanns-Martin-Schleyer-Halle

10.10.2026	die Schlagernacht des Jahres
19.10.2026	the World od Hans Zimmer
25.10.2026	Dardan
28.10.2026	Felix Lobrecht
21.11.2026	Placebo
04.12.2026	Chris Tall
18.12.2026	PUR
29./30.12.26	Ehrlich Brothers
2027:	
30.01.2027	Jan Böhmermann
22.01.2027	Kool Savas
13.02.2027	Unheilig
20.03.2027	Özcan Cosar
25.04.2027	LEA

Porsche-Arena

12.09.2026	Shindy
26.09.2026	Beatrice Egli
10.10.2026	Samu Haber
16.10.2026	Bausa
18.10.2026	die Nervigen
23.10.2026	Marteria
03.11.2026	Milano
04.11.2026	Wahnsinn! Wolfgang Petry
06.11.2026	Nico Santos
27.11.2026	Mehnersmoos
01.12.2026	BAP
05.12.2026	Laura Larsson
12.12.2026	Simone Sommerland

Cannstatter Wasen

26. / 27.06.2026	Kessel Festival
10.12.26 – 10.01.27	Weltweihnachtscircus
2027:	
09.01.2027	Dieter Nuhr
20.02.2027	Mia Julia
26.02.2027	Ina Müller & Band
06.03.2027	Tutty Tran

Kultur- und Kongresszentrum Liederhalle

28.10.2026	Joe Jackson + Band
09.11.2026	Nick Martin
06.12.2026	Bastian Bielendorfer
11.12.2026	Gregorian
23.+25.-28.12.26	drei Haselnüsse für Aschenbrödel
2027:	
08.02.2027	Helge Schneider
26.02.2026	The Simon & Garfunkel Story
01.05.2026	Hubert von Goisern
01.10.2026	Spider Murphy Gang

LKA/Longhorn

08.07.2026	Steel Panther
03.09.2026	Farid Bang
10.09.2026	Black Stone Cherry
11.09.2026	Zackavelli
12.10.2026	CIVO
05.11.2026	The Sisters Of Mercy
06.11.2026	Picture This
28.11.2026	Elif
03.12.2026	Zebrahead
18.12.2026	Dominum
2027:	
21.07.2027	H-Blockx
27.02.2027	Gestört aber Geil

Theaterhaus Stuttgart

07.10.2026	Café del Mundo
13.10.2026	Jan Ammann & Lisa Habermann
04.11.2026	Max Mutzke
13.11.2026	Stefanie Heinzmann

Im Wizemann

02.10.2026	VEGA
09.10.2026	Samurai Pizza Cats
16.10.2026	Vanessa Mai
20.10.2026	Nicole Staudinger
19.12.2026	VOXXCLUB

Killesberg

11.07.2026	Stadtwerke Stuttgart Lichterfestival
23.07.2026	Tobi Krell
18.08.2026	Amy Macdonald
20.08.2026	Saltatio Mortis

Wagenhalle

05.09.2026	Fatoni
30.10.2026	Betontod
14.11.2026	Gentleman
2027:	
07.04.2027	Leony
24.04.2027	LUNE

Theater der Altstadt

15.05.-04.07.26	Baskerville

LUDWIGSBURG

MHP Arena

23.09.2026	Josiah Queen
07.11.2026	beast in Black
01.12.2026	The Scottish Music Parade

Scala

18.09.2026	Sean Koch
22.10.2026	Black Sea Dahu
26.11.2026	Patrick Bopp
28.11.2026	Heavysaurus
10.12.2026	Max Goldt

Residenzschloss Innenhof

27.07.2026	The BossHoss
25.07.2026	Culcha Candela
30.07.2026	Wincent Weiss
11.09.2026	Just White & Blue
12.09.2026	Paul van Dyk

Friedenskirche Ludwigsburg

11.09.2026	Rudy Giovannini
02.10.2026	Vivaldi

TAMM

10.10.2026	Mitsingkonzert
30.10.2026	Doris Reichenauer
19.12.2026	Mundstuhl

MARKGRÖNINGEN

25.09.2026	Witz vom Olli
22.10.2026	Stefan Waghubinge

BIETIGHEIM-BISSINGEN

02.10.2026	Hillus Herzdropfa
28.11.2026	Das Kriminal Dinner
05.12.2026	Tabaluga und Lilli
2027:	
26.02.2027	Das Kriminal Dinner
27.02.2027	Der Herr der Ringe & der Hobbit – das Konzert
27.02.2027	The Music of Hans Zimmer & Others

MÜHLACKER

03.07.2026	Boppin'B
17.07.2026	Illuminated Diamonds
25.07.2026	Le Clique in de castle
2027: VVK ab 15. August	
08.01.2027	Christoph Kuch
26.01.2027	Fiona und das Meerwunder
16.02.2027	das Sams
27.02.2027	der Sohn
14.04.2027	das perfekte Geheimnis
24.04.2027	Vokalhelden

KARLSRUHE

05.07.2026	Klaviertrio
08.07.2026	Vindicta & Support - Exclusive Club Show – The Reckoning Tour
18./19.07.2026	Delta Real: Point of no Return
07.08.2026	PROTEST THE HERO
12.09.2026	Giora Feidman
20.09.2026	FEAR FACTORY

VAIHINGEN AN DER ENZ

23.05-28.06.26	Stocherkahn-Führung
10.07.2026	Riccardo
17. - 26.07.26	„Der Besuch der alten Dame"
15.08.2026	Kleine Weinkunde
13.11.2026	La Signora
21.11.2026	Andreas Kümmert & The Electric Circus
21.11.2026	SWR Big Band & Fola Dada
19.12.2026	Hank Häberle Reloaded

HOHENLOHER KULTURSOMMER

27.06.2026	Zybeco Annie & Swamp Cats
28.06.2026	Picknickkonzert
28.06.2026	Christoph von Weitzel & Alessandro Mega
04.07.2026	Flanierkonzert
05.07.2026	Capella Antiqua
11.07.2026	Oper ohne Worte
12.07.2026	Tovesco-Trio
16.07.2026	Philharm. Klaviertrio
17.07.2026	Katharina & Christian Gruber

SPATZA BRETTLE SCHÜTZINGEN

19.09.2026	Werner Koczwara
17.10.2026	Gunzi Heil
14.11.2026	Dagmar Schönleber
05.12.2026	Doris Reichenauer

H. BERNHARDT
Telefon (0 70 42) 1 21 66 · Fax 95 09 54
• Autoverwertung • Ankauf von Schrott- und Metall • Recycling
• Containerdienst • Abbrucharbeiten • Landschaftsbau
Uhlandstraße 42 · Vaihingen-Kleinglattbach

Sonderthemen für Geschäftskunden

Nutzen Sie die **kommenden Sonderthemen** für Ihre gezielte, wirkungsvolle **Anzeigenwerbung** und profitieren Sie vom **thematisch passenden redaktionellen Umfeld** in unseren Veröffentlichungen.

Kommende Themen:	Ausgabe VKZ / WB	Anzeigen-schluss
Garten im Sommer	27.06./ 02.07.26	19.06.26
Leben in Roßwag: Lindenfest	03.07./ 02.07.26	22.06.26
Leben in Eberdingen/ Nussdorf/Hochdorf	19.07./ 09.07.26	29.06.26
Besenwirtschaften und Weinstuben 3/4	11.07./ 16.07.26	03.07.26

Seien auch Sie dabei und zeigen Sie Ihre Präsenz!

Wir informieren Sie gerne persönlich:
Tel. (0 70 42) 919-40, anzeigen@vkz.de

Willkommen in Rudis Welt

Die beliebten fröhlichen, bunten Figuren von Rudi Diessner, einem Künstler mit Down-Syndrom, schmücken die Produkte der Lebenshilfe – dem Selbsthilfeverband für Menschen mit geistiger Behinderung. Diese und weitere Geschenkideen sowie exklusive Produkte aus Behinderten-Werkstätten finden Sie unter:

www.lebenshilfe.de
auf „Shop/Angebote" klicken

Die Lebenshilfe-Kollektion im
Rudi - Design®

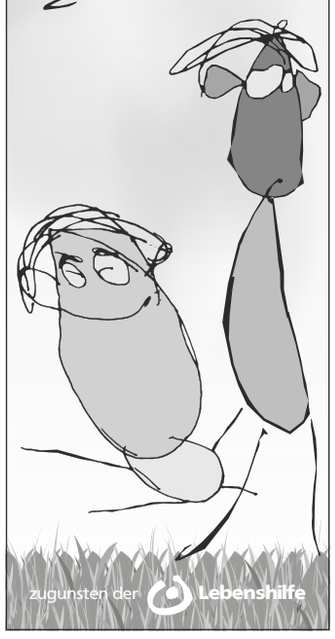

zugunsten der Lebenshilfe

DAS 3 FÜR 2 ABO DIGITAL
PERFEKT ZUM TESTEN
für einmalig 73,40€

Bei uns im VKZ-Shop

Leckere Gerichte zum Mitnehmen

Geniale Ideen, die das Essen unterwegs zum Highlight machen. Ob für die Arbeit, einen Ausflug ins Grüne oder einfach als Snack zwischendurch – hier werden kreative Ideen für leckere Mahlzeiten sowie wertvolle Tipps zur Vorbereitung und Aufbewahrung geboten. Schluss mit langweiligen Brotdosen und Mittagstief, und her mit den gesunden Gerichten, die am Nachmittag den benötigten Energieschub liefern.

6,99 €

Marktplatz 15 | 71665 Vaihingen
Tel. (0 70 42) 9 19 - 40 | Mo. - Fr.
VAIHINGER KREISZEITUNG

Augenlicht-Retter gesucht!
Jetzt mitmachen – www.augenlichtretter.de
cbm christoffel blindenmission gemeinsam mehr erreichen

BALKONKRAFTWERKE

HERZLICH WILLKOMMEN IN UNSEREM *ECOFLOW*-SHOWROOM IN HEILBRONN

IHR MONTAGESERVICE IM SÜDWESTEN

Wir installieren Balkonkraftwerke – schnell, zuverlässig und durch geschultes Personal.

Unsere Monteure bringen bei Bedarf passende Montagesysteme mit und kümmern sich um die komplette fachgerechte Befestigung, den Anschluss und die Inbetriebnahme.

So sparst Du Zeit, Mühe und profitierst direkt ab dem ersten Tag von Deinem Balkonkraftwerk.

Besuche unseren Showroom in Heilbronn und entdecke Balkonkraftwerke mit und ohne Speicher zum Ansehen, Vergleichen und Beraten.

Über den QR-Code sicherst Du Dir ganz einfach einen kostenlosen Beratungstermin vor Ort oder telefonisch.

ECOFLOW **BALKONKRAFTWERK OHNE SPEICHER 1000 WP**
~~437,– €~~ UVP
389,– € inkl. Versand
inkl. Nullsteuer *

ECOFLOW **BALKONKRAFTWERK MIT SPEICHER 1,92 KWH, 1000 WP**
~~1.377,– €~~ UVP
899,– € inkl. Versand
inkl. Nullsteuer *

ECOFLOW **BALKONKRAFTWERK MIT SPEICHER 1,92 KWH, 1500 WP**
~~1.516,– €~~ UVP
989,– € inkl. Versand
inkl. Nullsteuer *

ECOFLOW **BALKONKRAFTWERK MIT SPEICHER 3,84 KWH, 2000 WP**
~~1.855,– €~~ UVP
1.489,– € inkl. Versand
inkl. Nullsteuer *

* Alle Preise inkl. 0 % MwSt. nach §12 Abs. 3 UstG.

...AM BALKON

...AUF DEM FLACHDACH

FOLGENDE INSTALLATIONSORTE SIND MÖGLICH:
– **Balkone** (mit Geländerhalterung oder Aufständerung)
– **Flachdächer** (mit ballastierter Aufständerung, z. B. mit Gehwegplatten)
– **Terrassen, Gärten und Wiesenflächen** (mit Bodenhalterungen oder Aufstellrahmen)

pfäffle SOLAR
Albert Pfäffle GmbH
Karl-Wüst-Straße 5
74076 Heilbronn
Telefon 07131/594 88-02
Telefax 07131/594 88-10
solar@pfaeffle-heilbronn.de
balkonkraftwerk-fachhandel.de